Gleiserneuerung Schaffhausen – Singen (Htw)
Zugausfälle, Ersatzverkehr und geänderte Fahrzeiten
ab Montagabend, 14. März bis 29. März 2016 (Phase 3)

Bei der Deutschen Bahn hat die Instandhaltung der Strecken eine hohe Priorität. Um auch weiterhin den Zugverkehr auf der Hochrheinbahn zuverlässig und ohne Einschränkungen bewältigen zu können, werden zwischen Schaffhausen und Singen (Htw) in vier Phasen einige Kilometer Gleis erneuert.

Vom 14. bis einschließlich 22. März 2016 werden umfangreiche Arbeiten im Abschnitt Thayngen ◄► Gottmadingen ausgeführt. Tagsüber steht überwiegend nur ein Gleis für den Bahnverkehr zur Verfügung, in den Nachtstunden wird der Bereich vollständig gesperrt. Deshalb können festgelegte Regional- und S-Bahnen zwischen Thayngen und Singen bzw. zwischen Schaffhausen und Singen nicht verkehren, bei weiteren Zügen sind Fahrzeitenänderungen erforderlich.

Für die ausfallenden Züge pendeln Ersatzbusse zwischen Thayngen und Singen.

Bitte beachten Sie auch die baustellenbedingten Änderungen in einem weiteren Abschnitt der Hochrheinbahn. Zwischen Erzingen (Baden) und Schaffhausen fallen wegen Arbeiten im Tunnel bei Neuhausen jeweils von Montag bis Freitag vier Zugpaare aus und werden durch Busse ersetzt.

DB BAHN

Ersatz
Replacement

Standorte der Bushaltestellen für den Schienenersatzverkehr (SEV)

Thayngen	Bushaltestelle direkt vor dem Bahnhofsgebäude,
Bietingen	Bushaltestelle GO-Bietingen, Hohackerstraße (ca. 850 m),
Gottmadingen	Richtungs-Bushaltestellen vor dem Bahnhof, J.-G.-Fahr-Str.,
Singen (Htw)	vor dem Bahnhofsgebäude, Haltestelle K neben Gleis 6.

Übersichten zu den Standorten der SEV-Bushaltestellen befinden sich im Informationsbereich der Bahnstationen und hier im Ersatzfahrplan. Die Haltestellen werden zum Teil auch für andere Busfahrten genutzt. Bitte achten Sie deshalb auf die Kennzeichnung der Busse mit SEV oder Schienenersatzverkehr.

In den Bussen des Schienenersatzverkehrs werden Fahrräder und Anhänger nicht mitgenommen. Wir bitten um Ihr Verständnis.

Bitte beachten Sie auch den Hinweis auf der nächsten Seite zum Grenzübertritt im Rahmen des Ersatzverkehrs mit Bussen.

Auskunftsmöglichkeiten zu baubedingten Fahrplanänderungen

Fahrplanauskunft im Internet:		www.bahn.de/reiseauskunft
		www.sbb.ch
		www.bauarbeiten.bahn.de/baden-w/
BahnBau-Telefon:	0800 5 99 66 55 (nur aus dem deutschen Netz)	
Kundendialog DB Regio Baden-Württemberg:		
	Telefon +49 (0) 711 2092 7087	
SBB Rail Service	Telefon 0900 300 300 (täglich 24 Stunden)	
	(CHF 1.19/Min. vom Schweizer Festnetz)	
DB Betriebslage:	Internet:	www.bahn.de/ris
	Mobil:	mobile.bahn.de/ris

Bitte informieren Sie sich im nachfolgenden Ersatzfahrplan und/oder zusätzlich in den Reiseauskunftsmedien zu Abweichungen und geänderten Anschlüssen. Wir bitten Sie, eventuelle Unannehmlichkeiten wegen längeren Fahrzeiten und zusätzlicher Umsteigevorgänge zu entschuldigen.

Zug / Bus			S 22	RB	IRE	RB	SBB 24	RB	SBB	S 22	BUS	RB	RB	SBB	RB	S 22	BUS
			19788	17483	3075	17389	25978	17441	87785	19792	35	17485	17443	87787	17399	19796	37
Verkehrstage			Mo 14.3.	Mo 14.3.	Mo 14.3.	Mo 14.3.	Mo 14.3.	Mo 14.3.	Mo 14.3.	Mo 14.3.	Mo 14.3.	Mo 14.3.	Mo 14.3.	Mo 14.3.	Mo 14.3.	Mo 14.3.	Mo 14.3.
Einschränkung / Abweichung																	
von:			Jestetten				Zug			Jestetten							
Basel Bad Bf	A				20:42	20:52									21:47		
Rheinfelden (Baden)	⌇				20:51	21:06		~~xx:xx~~	Zug fällt im durchkreuzten Abschnitt aus.						22:03		
Bad Säckingen	⌇				21:01	21:22									22:21		
Laufenburg (Baden)	⌇				|	21:29	🚌	xx:xx	Ersatzbus im Abschnitt Schaffhausen – Singen					22:30		
Waldshut ⊞	⌇	o			21:13	21:44									22:46		
Waldshut	⌇				21:14		🚌	xx:xx	Ersatzbus im Abschnitt Erzingen – Schaffhausen						22:52		
Tiengen (Hochrhein)	⌇				21:19										22:57		
Lauchringen	⌇	o			|										23:03		
Lauchringen	⌇				|									23:03		
Erzingen (Baden) ⊞	A	o			21:27										23:11		
Erzingen (Baden)				21:18	21:29				21:48			22:18		22:48			
Trasadingen				21:20	|				21:50			22:20		22:50			
Wilchingen-Hallau				21:24	|				21:54			22:24		22:54			
Neunkirch				21:26	|				21:56			22:26		22:56			
Beringen Bad Bf				21:30	|				22:00			22:30		23:00			
Beringerfeld				21:30	|				22:02			22:32		23:02			
Neuhausen Bad Bf			⌇	21:35	|		⌇		22:05	⌇		22:35		23:05			
Schaffhausen 🛏 ⊞		o	21:20	21:39	21:42		21:46		22:09	22:20		22:39		23:09			
Schaffhausen			21:30		21:43		21:48	~~22:07~~		22:30			23:07			23:30	
Herblingen			21:33		|		21:52	~~22:10~~		22:33			23:10			23:33	
Thayngen		o	21:37		|		21:56	~~22:14~~		22:37	🚌		23:14			23:37	🚌
Thayngen ⊞			21:38		|			~~22:15~~		~~22:38~~	22:42		~~23:15~~			~~23:38~~	23:42
Bietingen			21:40		|			~~22:17~~		~~22:40~~	22:49		~~23:17~~			~~23:40~~	23:49
Gottmadingen			21:43		|			~~22:20~~		~~22:43~~	22:54		~~23:20~~			~~23:43~~	23:54
Singen (Htw) ⊞		o	21:49		21:56			~~22:25~~		~~22:49~~	23:06		~~23:25~~			~~23:49~~	0:06
Singen (Htw)	A				22:17												
Radolfzell 🛏	A	o			22:26												
nach:					Friedrichshafen												

Beim Grenzübertritt sind gültige Grenzübertrittspapiere mitzuführen.
Die Zollanmeldung und Abfertigung abgabenpflichtiger Waren, inkl. Barmittel ab 10'000 Euro, ist nicht möglich.
Zollbestimmungen siehe: www.zoll.de und www.ezv.admin.ch

Zug / Bus	RB 17487	RB 17391	RB 17445	BUS 1	SBB 24 25910	S 22 19722	RE 19058	RB 17451	SBB 24 25914	RB 22745	RB 22747	RB 17401	RE 19046	RE 19030	BUS 3
Verkehrstage	Mo 14.3.	Mo 14.3.	tägl.	tägl.	tägl.	tägl.	Mo-Fr [1]	tägl.	tägl.	Sa,So [2]	Mo-Fr [1]	tägl.	Mo-Fr [1]	Sa,So [2]	tägl.
Einschränkung / Abweichung															
von:															
Basel Bad Bf (A)		22:58													
Rheinfelden (Baden)		23:12													
Bad Säckingen		23:28													
Laufenburg (Baden)		23:35													
Waldshut ⊞ o		23:50													
Waldshut															
Tiengen (Hochrhein)															
Lauchringen o															
Lauchringen															
Erzingen (Baden) ⊞ (A) o															
Erzingen (Baden)	23:18							5:18							
Trasadingen	23:20							5:20							
Wilchingen-Hallau	23:24							5:24							
Neunkirch	23:26							5:26							
Beringen Bad Bf	23:30							5:30							
Beringerfeld	23:32							5:32							
Neuhausen Bad Bf	23:35							5:35							
Schaffhausen ⛴ ⊞ o	23:39							5:39							
Schaffhausen			0:07		4:48	5:28			5:46			5:51			
Herblingen			0:10		4:52	5:31			5:50			5:55			
Thayngen o			0:14	🚌	4:56	5:36			5:54			5:59			🚌
Thayngen ⊞			~~0:15~~	0:35		5:36						~~6:00~~			6:04
Bietingen			~~0:17~~	0:42		5:39						~~6:03~~			6:11
Gottmadingen			~~0:20~~	0:47		5:42						~~6:05~~			6:16
Singen (Htw) ⊞ o			~~0:25~~	0:59		5:47						~~6:10~~			6:28
Singen (Htw) (A)							5:51			6:10	6:15	~~6:15~~	6:17	6:18	
Radolfzell ⛴ (A) o							⌇			6:17	6:22	~~6:22~~	⌇	⌇	
nach:							Stuttgart		Friedrichshafen		Lindau	Lindau	Rottweil	Stuttgart	

(A) In diesem Bereich befinden sich weitere Bahnstationen und es fahren ggf. weitere Züge, die aus Platzgründen hier nicht aufgeführt sind.
[1] **nicht** am Karfreitag, 25.03. und **nicht** am Ostermontag, 28.03.2016.
[2] **auch** am Karfreitag, 25.03. und **auch** am Ostermontag, 28.03.2016.

Zug / Bus	SBB 87733	SBB 87735	S 22 19726	S 22 19726	RB 17453	RB 17449	RB 17499	RB 17447	SBB 24 25918	BUS 5	SBB 87737	RB 17245	RB 17403	RB 17405	SBB 87739	RE 17491
Verkehrstage	tägl.	Mo-Fr	tägl.	Sa,So	tägl.	Sa,So	Sa,So	Mo-Fr	tägl.	tägl.	Mo-Fr	Mo-Fr	Mo-Fr	Sa,So	tägl.	Mo-Sa
Einschränkung / Abweichung		1		2		2	2	1			1	1	1	2		1
von:				Jestetten					Zürich							
Basel Bad Bf Ⓐ								4:59								
Rheinfelden (Baden) ⌇								5:16								
Bad Säckingen ⌇								5:33								
Laufenburg (Baden) ⌇								5:42								
Waldshut ⌇ o								5:58								
Waldshut ⌇						~~6:04~~	6:04	6:04								6:40
Tiengen (Hochrhein) ⌇						~~6:09~~	6:09	6:09								6:45
Lauchringen ⌇ o						~~6:14~~	6:14	6:14								6:48
Lauchringen ⌇						~~6:14~~	6:14	6:14								6:49
Erzingen (Baden) Ⓐ o						~~6:23~~	6:23	6:23								6:57
Erzingen (Baden)	5:48				6:18	~~6:29~~	6:29	6:29							6:48	6:59
Trasadingen	5:50				6:20	~~|~~	|	|							6:50	|
Wilchingen-Hallau	5:54				6:24	~~|~~	|	|							6:54	|
Neunkirch	5:56				6:26	~~|~~	|	|							6:56	|
Beringen Bad Bf	6:00	6:15			6:30	~~|~~	|	|			6:45				7:00	|
Beringerfeld	6:02	6:17			6:32	~~|~~	|	|			6:47				7:02	|
Neuhausen Bad Bf	6:05	6:20		⌇	6:35	~~|~~	|	|	⌇		6:50				7:05	|
Schaffhausen o	6:09	6:24		6:30	6:39	~~6:42~~	6:42	6:42	6:46		6:54				7:09	7:12
Schaffhausen			6:31	6:31		~~6:43~~		6:43	6:48				7:07	7:07		
Herblingen			6:34	6:34		~~|~~		|	6:52				7:10	7:10		
Thayngen o			6:39	6:39		~~|~~		|	6:56	🚌			7:14	7:14		
Thayngen			6:40	6:40		~~|~~		|		7:02			~~7:15~~	~~7:15~~		
Bietingen			6:42	6:42		~~|~~		|		7:09			~~7:17~~	~~7:17~~		
Gottmadingen			6:45	6:45		~~|~~		6:54		7:14		7:20	~~7:20~~	~~7:20~~		
Singen (Htw) o			6:50	6:50		~~6:56~~		7:00		7:26		7:25	~~7:25~~	~~7:25~~		
Singen (Htw) Ⓐ						6:58										
Radolfzell Ⓐ o						7:06										
nach:	Friedrichshafen															

Ⓐ In diesem Bereich befinden sich weitere Bahnstationen und es fahren ggf. weitere Züge, die aus Platzgründen hier nicht aufgeführt sind.
1 **nicht** am Karfreitag, 25.03. und **nicht** am Ostermontag, 28.03.2016.
2 **auch** am Karfreitag, 25.03. und **auch** am Ostermontag, 28.03.2016.

Zug / Bus	IC 284	RB 17331	RB 17333	SBB 87741	S 22 19730	S 22 19730	RB 17455	IRE 3057	IRE 3041	RB 17349	SBB 24 25922	SBB 87743	RE 19032	RE 17411	BUS 7	RB 17409
Verkehrstage	Mo-Sa	Mo-Fr	Mo-Fr	Mo-Fr	tägl.	Sa,So	tägl.	Sa,So	Mo-Fr	Mo-Fr	tägl.	Mo-Fr	tägl.	Mo-Fr	tägl.	tägl.
Einschränkung / Abweichung		1	1	1		2		2	1	1		1		1		
von:	Zürich					Jestetten				Albbruck	Zug					
Basel Bad Bf Ⓐ		5:39	6:12					6:12	6:35							
Rheinfelden (Baden) ⌇		5:54	6:26					6:31	6:45							
Bad Säckingen ⌇		6:09	6:42					6:47	6:55							
Laufenburg (Baden) ⌇		6:17	6:49					6:54	|	⌇						
Waldshut ⊞ ⌇ o		6:31	7:04					7:09	7:10	7:30						
Waldshut ⌇		6:46						7:11	7:11							
Tiengen (Hochrhein) ⌇		6:51						7:16	7:16							
Lauchringen ⌇ o		6:56						|	|							
Lauchringen ⌇								|	|						
Erzingen (Baden) ⊞ Ⓐ o								7:26	7:26							
Erzingen (Baden)							7:18	7:29	7:29							
Trasadingen							7:20	|	|							
Wilchingen-Hallau							7:24	|	|							
Neunkirch							7:26	|	|							
Beringen Bad Bf				7:15			7:30	|	|			7:45				
Beringerfeld				7:17			7:32	|	|			7:47				
Neuhausen Bad Bf	⌇			7:20		⌇	7:35	|	|		⌇	7:50				
Schaffhausen ⊞ o	7:13			7:24		7:20	7:39	7:42	7:42		7:46	7:54				
Schaffhausen	7:16				7:30	7:30		7:43	7:43		7:48			~~7:55~~		8:07
Herblingen	|				7:33	7:33		|	|		7:52			~~|~~		8:10
Thayngen o	|				7:38	7:38		|	|		7:56			~~|~~	🚌	8:14
Thayngen ⊞	|				7:39	7:39		|	|					~~|~~	8:02	~~8:15~~
Bietingen	|				7:41	7:41		|	|					~~|~~	8:09	~~8:17~~
Gottmadingen	|				7:44	7:44		|	|					~~|~~	8:14	~~8:20~~
Singen (Htw) ⊞ o	7:30				7:49	7:49		7:56	7:56					~~8:11~~	8:26	~~8:25~~
Singen (Htw) Ⓐ	7:37							7:57	7:57				8:18	8:18		
Radolfzell Ⓐ o	⌇							8:04	8:04				⌇	⌇		
nach:	Stuttgart							Ulm Hbf	Ulm Hbf				Stuttgart	Stuttgart		

Ⓐ In diesem Bereich befinden sich weitere Bahnstationen und es fahren ggf. weitere Züge, die aus Platzgründen hier nicht aufgeführt sind.
1 **nicht** am Karfreitag, 25.03. und **nicht** am Ostermontag, 28.03.2016.
2 **auch** am Karfreitag, 25.03. und **auch** am Ostermontag, 28.03.2016.

Zug / Bus	SBB 87745	RB 17335	RB 17337	RB 17339	SBB 87747	S 22 19734	S 22 19734	RB 17457	IRE 3061	SBB 24 25926	BUS 9	RB 17413	SBB 87749	BUS 91	SBB 87749	IC 282
Verkehrstage	tägl.	Mo-Fr 1	Sa,So 2	Mo-Fr 1	Mo-Fr 1	tägl.	Sa,So 2	tägl.	Mo-Fr 1	tägl.	tägl.	tägl.	Mo-Fr 1	Mo-Fr 1	Sa,So 2	tägl.
Einschränkung / Abweichung																
von:							Jestetten			Zug						Zürich
Basel Bad Bf (A)		6:43		7:15					7:42							
Rheinfelden (Baden) ⌇		6:58		7:30					7:51							
Bad Säckingen ⌇		7:14		7:47					8:01							
Laufenburg (Baden) ⌇		7:22		7:55					|							
Waldshut ⊞ ⌇ o		7:39		8:09					8:13							
Waldshut ⌇		7:44	7:44						8:14							
Tiengen (Hochrhein) ⌇		7:49	7:49						8:19							
Lauchringen ⌇ o		7:54	7:54						|							
Lauchringen ⌇									|							
Erzingen (Baden) ⊞ (A) o									8:27					🚌		
Erzingen (Baden)	7:48							8:18	8:29				~~8:48~~	8:44	8:48	
Trasadingen	7:50							8:20	|				~~8:50~~	8:46	8:50	
Wilchingen-Hallau	7:54							8:24	|				~~8:54~~	8:49	8:54	
Neunkirch	7:56							8:26	|				~~8:56~~	8:54	8:56	
Beringen Bad Bf	8:00				8:15			8:30	|				~~9:00~~	|	9:00	
Beringerfeld	8:02				8:17			8:32	|				~~9:02~~	|	9:02	
Neuhausen Bad Bf	8:05				8:20		⌇	8:35	|	⌇			~~9:05~~	9:04	9:05	⌇
Schaffhausen 🛏 ⊞ o	8:09				8:24		8:20	8:39	8:42	8:46			~~9:09~~	9:12	9:09	9:13
Schaffhausen						8:30	8:30		8:43	8:48		9:07				9:16
Herblingen						8.33	8.33		|	8.52		9:10				|
Thayngen o						8:38	8:38		|	8:56	🚌	9:14				|
Thayngen ⊞						8:39	8:39		|		9:02	~~9:15~~				|
Bietingen						8:41	8:41		|		9:09	~~9:17~~				|
Gottmadingen						8:44	8:44		|		9:14	~~9:20~~				|
Singen (Htw) ⊞ o						8:49	8:49		8:56		9:26	~~9:25~~				9:30
Singen (Htw) (A)																9:37
Radolfzell 🛏 (A) o																⌇
nach:																Stuttgart

(A) In diesem Bereich befinden sich weitere Bahnstationen und es fahren ggf. weitere Züge, die aus Platzgründen hier nicht aufgeführt sind.
1 **nicht** am Karfreitag, 25.03. und **nicht** am Ostermontag, 28.03.2016.
2 **auch** am Karfreitag, 25.03. und **auch** am Ostermontag, 28.03.2016.

Zug / Bus		RB 17341	S 22 19738	SBB 87788	RB 17459	IRE 3043	SBB 24 25930	RE 19034	BUS 11	RB 17417	SBB 87751	RB 17343	S 22 19742	SBB 87799	RB 17461	IRE 3063	SBB 24 25934
Verkehrstage		tägl.	tägl.	Mo-Fr 1	Sa,So 2	tägl.	tägl.	tägl.	tägl.	tägl.	tägl.	tägl.	tägl.	Mo-Fr 1	Sa,So 2	Mo-Fr 1	tägl.
Einschränkung / Abweichung																	
von:			Jestetten				Zug						Jestetten				Zug
Basel Bad Bf	A	7:48				8:42						8:47				9:42	
Rheinfelden (Baden)	⌇	8:02				8:51						9:01				9:51	
Bad Säckingen	⌇	8:18				9:01						9:17				10:01	
Laufenburg (Baden)	⌇	8:26				|						9:25				|	
Waldshut	⌇ o	8:40				9:13						9:39				10:13	
Waldshut	⌇	8:44				9:14						9:44				10:14	
Tiengen (Hochrhein)	⌇	8:49				9:19						9:49				10:19	
Lauchringen	⌇ o	8:54				|						9:54				|	
Lauchringen	⌇					|										|	
Erzingen (Baden)	A o					9:27										10:27	
Erzingen (Baden)				9:18	9:18	9:29					9:48			10:18	10:18	10:29	
Trasadingen				9:20	9:20	|					9:50			10:20	10:20	|	
Wilchingen-Hallau				9:24	9:24	|					9:54			10:24	10:24	|	
Neunkirch				9:26	9:26	|					9:56			10:26	10:26	|	
Beringen Bad Bf				9:30	9:30	|					10:00			10:30	10:30	|	
Beringerfeld				9:32	9:32	|					10:02			10:32	10:32	|	
Neuhausen Bad Bf			⌇	9:35	9:35	|	⌇				10:05		⌇	10:35	10:35	|	⌇
Schaffhausen	o		9:20	9:39	9:39	9:42	9:46				10:09		10:20	10:39	10:39	10:42	10:46
Schaffhausen			9:30			9:43	9:48			10:07			10:30			10:43	10:48
Herblingen			9:33			|	9:52			10:10			10.33			|	10:52
Thayngen	o		9:38			|	9:56			10:14			10:38			|	10:56
Thayngen			9:39			|			10:02	~~10:15~~			10:39			|	
Bietingen			9:41			|			10:09	~~10:17~~			10:41			|	
Gottmadingen			9:44			|			10:14	~~10:20~~			10:44			|	
Singen (Htw)	o		9:49			9:56			10:26	~~10:25~~			10:49			10:56	
Singen (Htw)	A					9:57		10:18								10:57	
Radolfzell	A o					10:04		⌇								11:05	
nach:						Ulm Hbf		Stuttgart								Konstanz	

A In diesem Bereich befinden sich weitere Bahnstationen und es fahren ggf. weitere Züge, die aus Platzgründen hier nicht aufgeführt sind.
1 **nicht** am Karfreitag, 25.03. und **nicht** am Ostermontag, 28.03.2016.
2 **auch** am Karfreitag, 25.03. und **auch** am Ostermontag, 28.03.2016.

Zug / Bus	BUS 13	RB 17419	SBB 87753	BUS 93	SBB 87753	IC 280	RB 17345	S 22 19746	RB 17463	IRE 3045	IRE 3055	SBB 24 25938	RE 19036	RE 19048	BUS 15	RB 17421
Verkehrstage	tägl.	tägl.	Mo-Fr 1	Mo-Fr 1	Sa,So 2	tägl.	tägl.	tägl.	tägl.	Mo-Fr 1	Sa,So 2	tägl.	Mo-Fr 1	Sa,So 2	tägl.	tägl.
Einschränkung / Abweichung																
von:						Zürich		Jestetten				Zug				
Basel Bad Bf Ⓐ							9:47			10:42	10:42					
Rheinfelden (Baden)							10:01			10:51	10:51					
Bad Säckingen							10:17			11:01	11:01					
Laufenburg (Baden)							10:24			|	|					
Waldshut ⊞ o							10:39			11:13	11:13					
Waldshut							10:44			11:14	11:14					
Tiengen (Hochrhein)							10:49			11:19	11:19					
Lauchringen o							10:54			|	|					
Lauchringen										|	|				
Erzingen (Baden) ⊞ Ⓐ o				🚌						11:27	11:27					
Erzingen (Baden)			~~10:48~~	10:44	10:48				11:18	11:29	11:29					
Trasadingen			~~10:50~~	10:46	10:50				11:20	|	|					
Wilchingen-Hallau			~~10:54~~	10:49	10:54				11:24	|	|					
Neunkirch			~~10:56~~	10:54	10:56				11:26	|	|					
Beringen Bad Bf			~~11:00~~	|	11:00				11:30	|	|					
Beringerfeld			~~11:02~~	|	11:02				11:32	|	|					
Neuhausen Bad Bf			~~11:05~~	11:04	11:05	⌇		⌇	11:35	|	|	⌇				
Schaffhausen 🛏 ⊞ o			~~11:09~~	11:12	11:09	11:13		11:20	11:39	11:42	11:42	11:46				
Schaffhausen		11:07				11:16		11:30		11:43	11:43	11:48				12:07
Herblingen		11:10				|		11:33		|	|	11:52				12:10
Thayngen o	🚌	11:14				|		11:37		|	|	11:56			🚌	12:14
Thayngen ⊞	11:02	~~11:15~~				|		11:38		|	|				12:02	~~12:15~~
Bietingen	11:09	~~11:17~~				|		11:40		|	|				12:09	~~12:17~~
Gottmadingen	11:14	~~11:20~~				|		11:43		|	|				12:14	~~12:20~~
Singen (Htw) ⊞ o	11:26	~~11:25~~				11:30		11:49		11:56	11:56					12:26	~~12:25~~
Singen (Htw) Ⓐ						11:37				11:57	11:57		12:18	12:18		
Radolfzell 🛏 Ⓐ o						⌇				12:04	12:04		⌇	⌇		
nach:						Stuttgart				Ulm Hbf	Ulm Hbf		Stuttgart	Stuttgart		

Ⓐ In diesem Bereich befinden sich weitere Bahnstationen und es fahren ggf. weitere Züge, die aus Platzgründen hier nicht aufgeführt sind.
1 **nicht** am Karfreitag, 25.03. und **nicht** am Ostermontag, 28.03.2016.
2 **auch** am Karfreitag, 25.03. und **auch** am Ostermontag, 28.03.2016.

Zug / Bus	SBB 87755	RB 17347	S 22 19752	RB 17465	IRE 3065	SBB 24 25942	BUS 17	RB 17423	SBB 87757	IC 186	RB 17353	RB 17351	RB 17149	S 22 19756	RB 17467	RB 17357
Verkehrstage	tägl.	tägl.	tägl.	tägl.	Mo-Fr	tägl.	tägl.	tägl.	tägl.	tägl.	Mo-Fr	Sa,So	Mo-Fr	tägl.	tägl.	Mo-Fr
Einschränkung / Abweichung					1						1	2	1			1
von:			Jestetten			Zug				Zürich				Jestetten		
Basel Bad Bf Ⓐ		10:47			11:42						11:47	11:47				
Rheinfelden (Baden) ⌇		11:01			11:51						12:01	12:01				
Bad Säckingen ⌇		11:17			12:01						12:17	12:17				
Laufenburg (Baden) ⌇		11:24			|						12:24	12:24				
Waldshut ⌇ o		11:39			12:13						12:39	12:39				
Waldshut ⌇		11:44			12:14							12:44				13:00
Tiengen (Hochrhein) ⌇		11:49			12:19							12:49				13:05
Lauchringen ⌇ o		11:54			|							12:54				13:10
Lauchringen ⌇					|											13:10
Erzingen (Baden) Ⓐ o					12:27											13:21
Erzingen (Baden)	11:48			12:18	12:29				12:48						13:18	
Trasadingen	11:50			12:20	|				12:50						13:20	
Wilchingen-Hallau	11:54			12:24	|				12:54						13:24	
Neunkirch	11:56			12:26	|				12:56						13:26	
Beringen Bad Bf	12:00			12:30	|				13:00						13:30	
Beringerfeld	12:02			12:32	|				13:02						13:32	
Neuhausen Bad Bf	12:05		⌇	12:35	|	⌇			13:05	⌇				⌇	13:35	
Schaffhausen o	12:09		12:20	12:39	12:42	12:46			13:09	13:13				13:20	13:39	
Schaffhausen			12:30		12:43	12:48		13:07		13:16				13:30		
Herblingen			12:33		|	12:52		13:10		|				13:33		
Thayngen o			12:37		|	12:56	🚌	13:14		|				13:38		
Thayngen			12:38		|		13:02	~~13:15~~		|				13:38		
Bietingen			12:40		|		13:09	~~13:17~~		|				13:40		
Gottmadingen			12:43		|		13:14	~~13:20~~		|			13:35	13:43		
Singen (Htw) o			12:49		12:56		13:26	~~13:25~~		13:30			13:40	13:49		
Singen (Htw) Ⓐ										13:37						
Radolfzell Ⓐ o										⌇						
nach:										Stuttgart						

Ⓐ In diesem Bereich befinden sich weitere Bahnstationen und es fahren ggf. weitere Züge, die aus Platzgründen hier nicht aufgeführt sind.
1 **nicht** am Karfreitag, 25.03. und **nicht** am Ostermontag, 28.03.2016.
2 **auch** am Karfreitag, 25.03. und **auch** am Ostermontag, 28.03.2016.

Zug / Bus		IRE 3047	RB 17153	SBB 24 25946	RE 19038	BUS 19	RB 17425	SBB 87759	BUS 95	SBB 87759	RB 17355	RB 17359	S 22 19760	SBB 87789	RB 17469	IRE 3067	SBB 24 25950
Verkehrstage		tägl.	Mo-Fr [1]	tägl.	tägl.	tägl.	tägl.	Mo-Fr [1]	Mo-Fr [1]	Sa,So [2]	tägl.	Mo-Fr [1]	tägl.	Mo-Fr [1]	Sa,So [2]	Mo-Fr [1]	tägl.
Einschränkung / Abweichung																	
von:				Zug									Jestetten				Zug
Basel Bad Bf	A	12:42									12:47	13:17				13:42	
Rheinfelden (Baden)	⌇	12:51									13:01	13:31				13:51	
Bad Säckingen	⌇	13:01									13:17	13:47				14:01	
Laufenburg (Baden)	⌇	|									13:24	13:54				|	
Waldshut ⊞	⌇ o	13:13									13:39	14:09				14:13	
Waldshut	⌇	13:14	13:22								13:44					14:14	
Tiengen (Hochrhein)	⌇	13:19	13:27								13:49					14:19	
Lauchringen	⌇ o	|	⌇								13:54					|	
Lauchringen	⌇	|														|	
Erzingen (Baden) ⊞	A o	13:27							🚌							14:27	
Erzingen (Baden)		13:29						~~13:48~~	13:44	13:48				14:18	14:18	14:29	
Trasadingen		|					~~13:50~~	13:46	13:50				14:20	14:20	|	
Wilchingen-Hallau		|					~~13:54~~	13:49	13:54				14:24	14:24	|	
Neunkirch		|					~~13:56~~	13:54	13:56				14:26	14:26	|	
Beringen Bad Bf		|					~~14:00~~	|	14:00				14:30	14:30	|	
Beringerfeld		|					~~14:02~~	|	14:02				14:32	14:32	|	
Neuhausen Bad Bf		|		⌇			~~14:05~~	14:04	14:05			⌇	14:35	14:35	|	⌇
Schaffhausen 🛏 ⊞	o	13:42		13:46				~~14:09~~	14:12	14:09			14:20	14:39	14:39	14:42	14:46
Schaffhausen		13:43		13:48			14:07						14:30			14:43	14:48
Herblingen		|		13:52			14:10						14:33			|	14:52
Thayngen	o	|		13:56		🚌	14:14						14:37			|	14:56
Thayngen ⊞		|				14:02	~~14:15~~						14:38			|	
Bietingen		|				14:09	~~14:17~~						14:40			|	
Gottmadingen		|				14:14	~~14:20~~						14:43			|	
Singen (Htw) ⊞	o	13:56				14:26	~~14:25~~						14:49			14:56	
Singen (Htw)	A	13:57			14:18												
Radolfzell 🛏	A o	14:04			⌇												
nach:		Ulm Hbf	Eggingen		Stuttgart												

A In diesem Bereich befinden sich weitere Bahnstationen und es fahren ggf. weitere Züge, die aus Platzgründen hier nicht aufgeführt sind.
1 **nicht** am Karfreitag, 25.03. und **nicht** am Ostermontag, 28.03.2016.
2 **auch** am Karfreitag, 25.03. und **auch** am Ostermontag, 28.03.2016.

Zug / Bus	BUS 21	RB 17427	SBB 87761	IC 184	RB 17361	RB 17383	S 22 19764	SBB 87797	RB 17471	IRE 3049	IRE 3059	SBB 24 25954	RE 19040	BUS 23	RB 17429	SBB 87763
Verkehrstage	tägl.	tägl.	tägl.	tägl.	tägl.	Mo-Fr 1	tägl.	Mo-Fr 1	Sa,So 2	Mo-Fr 1	Sa,So 2	tägl.	tägl.	tägl.	tägl.	Mo-Fr 1
Einschränkung / Abweichung																
von:				Zürich			Jestetten					Zug				
Basel Bad Bf (A)					13:47	14:17				14:42	14:42					
Rheinfelden (Baden)					14:01	14:31				14:51	14:51					
Bad Säckingen					14:17	14:47				15:01	15:01					
Laufenburg (Baden)					14:24	14:54				|	|					
Waldshut	o				14:39	15:09				15:13	15:13					
Waldshut					14:44					15:14	15:14					
Tiengen (Hochrhein)					14:49					15:19	15:19					
Lauchringen	o				14:54					|	|					
Lauchringen										|	|					
Erzingen (Baden) (A)	o									15:27	15:27					
Erzingen (Baden)			14:48					15:18	15:18	15:29	15:29					~~15:48~~
Trasadingen			14:50					15:20	15:20	|	|					~~15:50~~
Wilchingen-Hallau			14:54					15:24	15:24	|	|					~~15:54~~
Neunkirch			14:56					15:26	15:26	|	|					~~15:56~~
Beringen Bad Bf			15:00					15:30	15:30	|	|					~~16:00~~
Beringerfeld			15:02					15:32	15:32	|	|					~~16:02~~
Neuhausen Bad Bf			15:05	⌇			⌇	15:35	15:35	|	|	⌇				~~16:05~~
Schaffhausen	o		15:09	15:13			15:20	15:39	15:39	15:42	15:42	15:46				~~16:09~~
Schaffhausen		15:07		15:16			15:30			15:43	15:43	15:48			16:07	
Herblingen		15:10		|			15:33		|	|	15:52			16:10	
Thayngen	o	15:14		|			15:38			|	|	15:56			16:14	
Thayngen		15:02	~~15:15~~	|			15:38			|	|			16:02	~~16:15~~
Bietingen		15:09	~~15:17~~	|			15:40			|	|			16:09	~~16:17~~
Gottmadingen		15:14	~~15:20~~	|			15:43			|	|			16:14	~~16:20~~
Singen (Htw)	o	15:26	~~15:25~~	15:30			15:49			15:56	15:56			16:26	~~16:25~~	
Singen (Htw) (A)				15:37						15:57	15:57		16:18			
Radolfzell (A)	o			⌇						16:04	16:04		⌇			
nach:				Stuttgart						Ulm Hbf	Ulm Hbf		Stuttgart			

(A) In diesem Bereich befinden sich weitere Bahnstationen und es fahren ggf. weitere Züge, die aus Platzgründen hier nicht aufgeführt sind.
1 **nicht** am Karfreitag, 25.03. und **nicht** am Ostermontag, 28.03.2016.
2 **auch** am Karfreitag, 25.03. und **auch** am Ostermontag, 28.03.2016.

Zug / Bus	BUS 97	SBB 87763	RB 17363	RB 17365	RB 19710	S 22 19768	RB 17473	IRE 3069	SBB 24 25958	SBB 87765	BUS 25	RB 17431	SBB 87767	IC 182	RB 17367	RB 17369
Verkehrstage	Mo-Fr	Sa,So	tägl.	Mo-Fr	Mo-Fr	Sa,So	tägl.	Mo-Fr	tägl.	Mo-Fr	tägl.	tägl.	tägl.	tägl.	tägl.	Mo-Fr
Einschränkung / Abweichung	1	2		1	1	2		1		1						1
von:						Jestetten			Zug					Zürich		
Basel Bad Bf Ⓐ			14:47	15:17				15:42							15:47	16:17
Rheinfelden (Baden) ⌇			15:01	15:31				15:51							16:01	16:31
Bad Säckingen ⌇			15:17	15:47				16:01							16:17	16:47
Laufenburg (Baden) ⌇			15:24	15:54				|							16:24	16:54
Waldshut ⌇ o			15:39	16:09				16:13							16:39	17:09
Waldshut ⌇			15:44					16:14							16:44	
Tiengen (Hochrhein) ⌇			15:49					16:19							16:49	
Lauchringen ⌇ o			15:54					|							16:54	
Lauchringen ⌇								|							
Erzingen (Baden) Ⓐ o	🚌							16:27								
Erzingen (Baden)	15:44	15:48					16:18	16:29					16:48			
Trasadingen	15:46	15:50					16:20	|					16:50			
Wilchingen-Hallau	15:49	15:54					16:24	|					16:54			
Neunkirch	15:54	15:56					16:26	|					16:56			
Beringen Bad Bf	|	16:00					16:30	|		16:45			17:00			
Beringerfeld	|	16:02					16:32	|		16:47			17:02			
Neuhausen Bad Bf	16:04	16:05				⌇	16:35	|	⌇	16:50			17:05	⌇		
Schaffhausen o	16:12	16:09				16:20	16:39	16:42	16:46	16:54			17:09	17:13		
Schaffhausen					16:30	16:30		16:43	16:48			17:07		17:16		
Herblingen					16:33	16:33		|	16:52			17:10		|		
Thayngen o					16:37	16:37		|	16:56		🚌	17:14		|		
Thayngen					16:38	16:38		|			17:02	~~17:15~~		|		
Bietingen					16:40	16:40		|			17:09	~~17:17~~		|		
Gottmadingen					16:43	16:43		|			17:14	~~17:20~~		|		
Singen (Htw) o					16:49	16:49		16:56			17:26	~~17:25~~		17:30		
Singen (Htw) Ⓐ														17:37		
Radolfzell Ⓐ o														⌇		
nach:														Stuttgart		

Ⓐ In diesem Bereich befinden sich weitere Bahnstationen und es fahren ggf. weitere Züge, die aus Platzgründen hier nicht aufgeführt sind.
1 **nicht** am Karfreitag, 25.03. und **nicht** am Ostermontag, 28.03.2016.
2 **auch** am Karfreitag, 25.03. und **auch** am Ostermontag, 28.03.2016.

Zug / Bus	SBB 87769	RB 19712	S 22 19772	RB 17475	IRE 3051	SBB 24 25962	RE 19042	SBB 87771	BUS 27	RB 17433	SBB 87773	RB 17371	RB 17375	SBB 87775	RB 19714	S 22 19776
Verkehrstage	Mo-Fr	Mo-Fr	Sa,So	tägl.	tägl.	tägl.	tägl.	Mo-Fr	tägl.	tägl.	tägl.	tägl.	Mo-Fr	Mo-Fr	Mo-Fr	Sa,So
Einschränkung / Abweichung	1	1	2					1					1	1	1	2
von:			Jestetten			Zug										Jestetten
Basel Bad Bf Ⓐ					16:42							16:47	17:17			
Rheinfelden (Baden) ⌇					16:51							17:01	17:31			
Bad Säckingen ⌇					17:01							17:17	17:47			
Laufenburg (Baden) ⌇					|							17:24	17:54			
Waldshut ⊞ ⌇ o					17:13							17:39	18:09			
Waldshut ⌇					17:14							17:44				
Tiengen (Hochrhein) ⌇					17:19							17:49				
Lauchringen ⌇ o					|							17:54				
Lauchringen ⌇					|											
Erzingen (Baden) ⊞ Ⓐ o					17:27											
Erzingen (Baden)				17:18	17:29						17:48					
Trasadingen				17:20	|						17:50					
Wilchingen-Hallau				17:24	|						17:54					
Neunkirch				17:26	|						17:56					
Beringen Bad Bf	17:15			17:30	|			17:45			18:00			18:15		
Beringerfeld	17:17			17:32	|			17:47			18:02			18:17		
Neuhausen Bad Bf	17:20		⌇	17:35	|	⌇		17:50			18:05			18:20		⌇
Schaffhausen ⊞ o	17:24		17:20	17:39	17:42	17:46		17:54			18:09			18:24		18:20
Schaffhausen		17:30	17:30		17:43	17:48				18:07					18:30	18:30
Herblingen		17:33	17:33		|	17:52				18:10					18:33	18:33
Thayngen o		17:38	17:38		|	17:56			🚌	18:14					18:37	18:37
Thayngen ⊞		17:38	17:38		|				18:02	~~18:15~~				18:38	18:38
Bietingen		17:40	17:40		|				18:09	~~18:17~~				18:40	18:40
Gottmadingen		17:43	17:43		|				18:14	~~18:20~~				18:43	18:43
Singen (Htw) ⊞ o		17:48	17:48		17:56				18:26	~~18:25~~					18:49	18:49
Singen (Htw) Ⓐ					17:57		18:18									
Radolfzell Ⓐ o					18:04		⌇									
nach:					Ulm Hbf		Stuttgart									

Ⓐ In diesem Bereich befinden sich weitere Bahnstationen und es fahren ggf. weitere Züge, die aus Platzgründen hier nicht aufgeführt sind.
1 **nicht** am Karfreitag, 25.03. und **nicht** am Ostermontag, 28.03.2016.
2 **auch** am Karfreitag, 25.03. und **auch** am Ostermontag, 28.03.2016.

Zug / Bus	RB 17477	IRE 3071	IRE 3071	SBB 24 25966	SBB 87777	BUS 29	RB 17435	SBB 87779	IC 180	RB 17377	RB 17379	S 22 19780	S 22 19780	RB 17479	IRE 3053	SBB 24 25970
Verkehrstage	tägl.	Mo-Fr	So	tägl.	Mo-Fr [1]	tägl.	tägl.	tägl.	tägl.	tägl.	Mo-Fr [1]	tägl.	Sa,So [2]	tägl.	tägl.	tägl.
Einschränkung / Abweichung																
von:				Zug					Zürich				Jestetten			Zug
Basel Bad Bf (A)		17:42	17:42							17:47	18:17				18:42	
Rheinfelden (Baden)		17:51	17:51							18:01	18:31				18:51	
Bad Säckingen		18:01	18:01							18:17	18:47				19:01	
Laufenburg (Baden)		|	|						18:24	18:54				|	
Waldshut ⊞	o	18:13	18:13							18:39	19:09				19:13	
Waldshut		18:14	18:14							18:44					19:14	
Tiengen (Hochrhein)		18:19	18:19							18:49					19:19	
Lauchringen	o	|	|						18:54					|	
Lauchringen		|	|											|	
Erzingen (Baden) ⊞ (A)	o	18:27	18:27												19:28	
Erzingen (Baden)		18:18	18:29	18:29					18:48					19:18	19:30	
Trasadingen		18:20	|	|					18:50					19:20	|	
Wilchingen-Hallau		18:24	|	|					18:54					19:24	|	
Neunkirch		18:26	|	|					18:56					19:26	|	
Beringen Bad Bf		18:30	|	|		18:45			19:00					19:30	|	
Beringerfeld		18:32	|	|		18:47			19:02					19:32	|	
Neuhausen Bad Bf		18:35	|	|	⌇	18:50			19:05	⌇			⌇	19:35	|	⌇
Schaffhausen 🛏 ⊞	o	18:39	18:42	18:42	18:46	18:54			19:09	19:13			19:20	19:39	19:42	19:46
Schaffhausen			18:43	18:43	18:48			19:07		19:16		19:30	19:30		19:43	19:48
Herblingen			|	|	18:52			19:10		|		19:33	19:33		|	19:52
Thayngen	o		|	|	18:56		🚌	19:14		|		19:38	19:38		|	19:56
Thayngen ⊞			|	|			19:02	~~19:15~~		|		19:38	19:38		|	
Bietingen			|	|			19:09	~~19:17~~		|		19:40	19:40		|	
Gottmadingen			|	|			19:14	~~19:20~~		|		19:43	19:43		|	
Singen (Htw) ⊞	o	18:56	18:56				19:26	~~19:25~~		19:30			19:49	19:49		19:56	
Singen (Htw) (A)										19:37						19:57	
Radolfzell 🛏 (A)	o									⌇						20:04	
nach:									Stuttgart						Ulm Hbf	

(A) In diesem Bereich befinden sich weitere Bahnstationen und es fahren ggf. weitere Züge, die aus Platzgründen hier nicht aufgeführt sind.
[1] **nicht** am Karfreitag, 25.03. und **nicht** am Ostermontag, 28.03.2016.
[2] **auch** am Karfreitag, 25.03. und **auch** am Ostermontag, 28.03.2016.

Zug / Bus	RE 19044	BUS 31	RB 17437	SBB 87781	RB 17381	RB 17385	S 22 19784	RB 17481	IRE 3073	IRE 3073	RB 17387	SBB 24 25974	BUS 33	RB 17439	SBB 87783	RB 17393
Verkehrstage	tägl.	tägl.	tägl.	tägl.	tägl.	Mo-Fr [1]	tägl.	tägl.	Mo-Fr	So	tägl.	tägl.	tägl.	tägl.	tägl.	Mo-Fr [1]
Einschränkung / Abweichung																
von:							Jestetten					Zug				
Basel Bad Bf (A)					18:47	19:17			19:42	19:42	19:47					20:17
Rheinfelden (Baden)					19:01	19:31			19:51	19:51	20:01					20:31
Bad Säckingen					19:17	19:47			20:01	20:01	20:17					20:47
Laufenburg (Baden)					19:24	19:54			|	|	20:24					20:54
Waldshut ⊞ o					19:39	20:09			20:13	20:13	20:39					21:09
Waldshut					19:44				20:14	20:14						
Tiengen (Hochrhein)					19:49				20:19	20:19						
Lauchringen o					19:54				|	|						
Lauchringen									|	|					
Erzingen (Baden) ⊞ (A) o									20:27	20:27						
Erzingen (Baden)				19:48				20:18	20:29	20:29					20:48	
Trasadingen				19:50				20:20	|	|					20:50	
Wilchingen-Hallau				19:54				20:24	|	|					20:54	
Neunkirch				19:56				20:26	|	|					20:56	
Beringen Bad Bf				20:00				20:30	|	|					21:00	
Beringerfeld				20:02				20:32	|	|					21:02	
Neuhausen Bad Bf				20:05				20:35	|	|					21:05	
Schaffhausen ⊞ o				20:09			20:20	20:39	20:42	20:42		20:46			21:09	
Schaffhausen			20:07				20:30		20:43	20:43		20:48		21:07		
Herblingen			20:10				20:33		|	|		20:52		21:10		
Thayngen o		🚌	20:14				20:37		|	|		20:56	🚌	21:14		
Thayngen ⊞		20:02	~~20:15~~				20:38		|	|			21:02	~~21:15~~		
Bietingen		20:09	~~20:17~~				20:40		|	|			21:09	~~21:17~~		
Gottmadingen		20:14	~~20:20~~				29:43		|	|			21:14	~~21:20~~		
Singen (Htw) ⊞ o		20:26	~~20:25~~				20:49		20:56	20:56			21:26	~~21:25~~		
Singen (Htw) (A)	20:18															
Radolfzell (A) o	⌇															
nach:	Stuttgart															

(A) In diesem Bereich befinden sich weitere Bahnstationen und es fahren ggf. weitere Züge, die aus Platzgründen hier nicht aufgeführt sind.
[1] **nicht** am Karfreitag, 25.03. und **nicht** am Ostermontag, 28.03.2016.
[2] **auch** am Karfreitag, 25.03. und **auch** am Ostermontag, 28.03.2016.

Zug / Bus			Ⓢ 22	RB	IRE	RB	SBB 24	RB	RB	SBB	Ⓢ 22	BUS	RB	RB	RB	SBB	RB	Ⓢ 22
			19788	17483	3075	17389	25978	17441	17441	87785	19792	35	17485	17397	17443	87787	17399	19796
Verkehrstage			tägl.	tägl.	tägl.	tägl.	tägl.	tägl.	Di nur 7	tägl.	tägl.	tägl.	tägl.	Sa auch 4	tägl.	tägl.	tägl.	tägl.
Einschränkung / Abweichung																		
von:			Jestetten				Zug				Jestetten							
Basel Bad Bf	Ⓐ				20:42	20:52											21:47	
Rheinfelden (Baden)	⌇				20:51	21:06											22:03	
Bad Säckingen	⌇				21:01	21:22											22:21	
Laufenburg (Baden)	⌇				|	21:29										22:30	
Waldshut ⊞	⌇	o			21:13	21:44											22:46	
Waldshut	⌇				21:14									22:14			22:52	
Tiengen (Hochrhein)	⌇				21:19									22:19			22:57	
Lauchringen	⌇	o			|									22:24			23:03	
Lauchringen	⌇				|											23:03	
Erzingen (Baden) ⊞	Ⓐ	o			21:27												23:11	
Erzingen (Baden)				21:18	21:29					21:48			22:18			22:48		
Trasadingen				21:20	|					21:50			22:20			22:50		
Wilchingen-Hallau				21:24	|					21:54			22:24			22:54		
Neunkirch				21:26	|					21:56			22:26			22:56		
Beringen Bad Bf				21:30	|					22:00			22:30			23:00		
Beringerfeld				21:30	|					22:02			22:32			23:02		
Neuhausen Bad Bf			⌇	21:35	|		⌇			22:05	⌇		22:35			23:05		
Schaffhausen 🛏 ⊞		o	21:20	21:39	21:42		21:46			22:09	22:20		22:39			23:09		
Schaffhausen			21:30		21:43		21:48	~~22:07~~	22:07		22:30				23:07			23:30
Herblingen			21:33		|		21:52	~~22:10~~	22:10		22:33				23:10			23:33
Thayngen		o	21:37		|		21:56	~~22:14~~	22:14		22:37	🚌			23:14			23:37
Thayngen ⊞			21:38		|			~~22:15~~	22:15		~~22:38~~	22:42			~~23:15~~			~~23:38~~
Bietingen			21:40		|			~~22:17~~	22:17		~~22:40~~	22:49			~~23:17~~			~~23:40~~
Gottmadingen			21:43		|			~~22:20~~	22:20		~~22:43~~	22:54			~~23:20~~			~~23:43~~
Singen (Htw) ⊞		o	21:49		21:56			~~22:25~~	22:25		~~22:49~~	23:06			~~23:25~~			~~23:49~~
Singen (Htw)	Ⓐ				22:17													
Radolfzell 🛏	Ⓐ	o			22:26													
nach:				Friedrichshafen														

Ⓐ In diesem Bereich befinden sich weitere Bahnstationen und es fahren ggf. weitere Züge, die aus Platzgründen hier nicht aufgeführt sind.
1 **nicht** am Karfreitag, 25.03. und **nicht** am Ostermontag, 28.03.2016.
2 **auch** am Karfreitag, 25.03. und **auch** am Ostermontag, 28.03.2016.
7 **nur** am Dienstag, 29. März 2016

Zug / Bus	BUS 37	RB 17487	RB 17391	RB 17445	BUS 1	SBB 87725	SBB 24 25910	BUS 3	S 22 19722	RE 19058	RE 4704	SBB 87653	BUS 5	RB 17451	SBB 24 25914
Verkehrstage	tägl.	tägl.	tägl.	Mi 30.3.	Mi 30.3.	Mi 30.3.	Mi 30.3.	Mi 30.3.	Mi 30.3.	Mi 30.3.	Mi 30.3.	Mi 30.3.	Mi 30.3.	Mi 30.3.	Mi 30.3.
Einschränkung / Abweichung															
von:						Engen					Konstanz	Engen			
Basel Bad Bf Ⓐ			22:58												
Rheinfelden (Baden) ⌇			23:12												
Bad Säckingen ⌇			23:28												
Laufenburg (Baden) ⌇			23:35												
Waldshut ⌇ o			23:50												
Waldshut ⌇															
Tiengen (Hochrhein) ⌇															
Lauchringen ⌇ o															
Lauchringen ⌇															
Erzingen (Baden) Ⓐ o															
Erzingen (Baden)		23:18												5:18	
Trasadingen		23:20												5:20	
Wilchingen-Hallau		23:24												5:24	
Neunkirch		23:26												5:26	
Beringen Bad Bf		23:30												5:30	
Beringerfeld		23:32												5:32	
Neuhausen Bad Bf		23:35							früher					5:35	
Schaffhausen o		23:39							▼					5:39	
Schaffhausen				0:07			4:48		5:18						5:46
Herblingen				0:10			4:52		5:21						5:50
Thayngen o	🚌			0:14	🚌		4:56	🚌	5:26				🚌		5:54
Thayngen	23:42			~~0:15~~	0:35			5:22	~~5:36~~				5:45		
Bietingen	23:49			~~0:17~~	0:42			5:29	~~5:39~~				5:52		
Gottmadingen	23:54			~~0:20~~	0:47	⌇		5:34	~~5:42~~		⌇	⌇	5:57		
Singen (Htw) o	0:06			~~0:25~~	0:59	1:31		5:46	~~5:47~~		5:47	5:47	6:09		
Singen (Htw) Ⓐ						1:32				5:51	5:56	6:00			
Radolfzell Ⓐ o						1:41				⌇	⌇	6:09			
nach:						Konstanz				Stuttgart	Karlsruhe	Konstanz			

Ⓐ In diesem Bereich befinden sich weitere Bahnstationen und es fahren ggf. weitere Züge, die aus Platzgründen hier nicht aufgeführt sind.

Zug / Bus	RB 22747	RB 17401	RE 19046	SBB 87733	SBB 87735	BUS 7	S 22 19726	RB 17453	RE 4708
Verkehrstage	Mi 30.3.	Mi 30.3.	Mi 30.3.	Mi 30.3.	Mi 30.3.	Mi 30.3.	Mi 30.3.	Mi 30.3.	Mi 30.3.
Einschränkung / Abweichung									
von:									Konstanz
Basel Bad Bf Ⓐ									
Rheinfelden (Baden) ⌇									
Bad Säckingen ⌇									
Laufenburg (Baden) ⌇									
Waldshut ⌇ o									
Waldshut ⌇									
Tiengen (Hochrhein) ⌇									
Lauchringen ⌇ o									
Lauchringen ⌇									
Erzingen (Baden) Ⓐ o									
Erzingen (Baden)				5:48				6:18	
Trasadingen				5:50				6:20	
Wilchingen-Hallau				5:54				6:24	
Neunkirch				5:56				6:26	
Beringen Bad Bf				6:00	6:15			6:30	
Beringerfeld				6:02	6:17			6:32	
Neuhausen Bad Bf				6:05	6:20			6:35	
Schaffhausen o				6:09	6:24			6:39	
Schaffhausen		5:51					6:31		
Herblingen		5:55					6:34		
Thayngen o		5:59				🚌	6:39		
Thayngen		~~6:00~~				6:13	~~6:40~~		
Bietingen		~~6:03~~				6:20	~~6:42~~		
Gottmadingen		~~6:05~~				6:25	~~6:45~~		⌇
Singen (Htw) o		~~6:10~~				6:37	~~6:50~~		7:03
Singen (Htw) Ⓐ	6:15	~~6:15~~	6:17						7:06
Radolfzell Ⓐ o	6:20	~~6:22~~	⌇						⌇
nach:	Lindau	Lindau	Rottweil						Offenburg

Im Bauzeitraum **12. Februar bis 11. Mai 2016** gelten auf der Hochrheinbahn (KBS 730) in den Zügen der DB Regio AG zwischen Basel Bad Bf und Singen (Htw), in den SBB Zügen zwischen Erzingen (Baden) und Schaffhausen sowie in den Bahnen der S 22 zwischen Schaffhausen und Singen (Htw), vorübergehend **erweiterte Zeitregelungen** für:

- das Baden-Württemberg-Ticket, gültig bereits ab 8 Uhr,
- das Baden-Württemberg-Ticket Nacht, gültig bereits ab 17:30 Uhr und
- das Quer-durchs-Land-Ticket, gültig bereits ab 8 Uhr.

Diese Regelung gilt auch für Fahrten in den Ersatzbussen, die anstelle von Zügen in den verschiedenen Bauzeiträumen zwischen Erzingen (Baden) und Schaffhausen sowie zwischen Schaffhausen, Thayngen und Singen (Htw) fahren.

Mit dieser Regelung wird die Erreichbarkeit von Anschlussverbindungen trotz Baumaßnahmen und Ersatzverkehr mit abweichenden Fahrzeiten verbessert.

Ⓐ In diesem Bereich befinden sich weitere Bahnstationen und es fahren ggf. weitere Züge, die aus Platzgründen hier nicht aufgeführt sind.

Zum Ersatzfahrplan für die Richtung Singen (Htw) – Schaffhausen – Erzingen (Baden) – Waldshut – Basel Bad Bf ►►►

Zug / Bus		Ⓢ 22	IC	RB	BUS	RB	SBB	RE	Ⓢ 22	RB	BUS	RB	SBB	BUS	Ⓢ 22
		19791	285	17486	36	17442	87790	4741	19795	17488	38	17444	87720	2	19701
Verkehrstage		Mo 14.3.	Mo 14.3.	Mo 14.3.	Mo 14.3.	Mo 14.3.	Mo 14.3.	Mo 14.3.	Mo 14.3.	Mo 14.3.	Mo 14.3.	Mo 14.3.	tägl.	tägl.	tägl.
Einschränkung / Abweichung															
von:			Stuttgart					Karlsruhe					Konstanz		
Radolfzell Ⓐ			⌇					⌇					23:46		
Singen (Htw) Ⓐ	o		21:54		🚌			23:01			🚌		23:56	🚌	
Singen (Htw) ⊞		22:06	22:01		22:16	~~22:36~~		23:02	~~23:06~~		23:16	~~23:36~~	0:00	0:10	~~0:06~~
Gottmadingen		22:10	|		22:28	~~22:40~~		⌇	~~23:10~~		23:28	~~23:40~~	⌇	0:22	~~0:10~~
Bietingen		22:13	|		22:34	~~22:43~~			~~23:13~~		23:34	~~23:43~~		0:28	~~0:13~~
Thayngen ⊞	o	22:15	|		22:40	~~22:45~~			~~23:15~~		23:40	~~23:45~~		0:34	~~0:15~~
Thayngen		22:16	|			22:46			23:16			23:46		später ►	0:38
Herblingen		22:20	|			22:50			23:20			23:50			0:42
Schaffhausen ⊞	o	22:24	22:14			22:54			23:24			23:54			0:46
Schaffhausen		22:27	22:47	22:49			23:19			23:49					
Neuhausen Bad Bf		⌇	⌇	22:52			23:22			23:52					
Beringerfeld				22:55			23:25			23:55					
Beringen Bad Bf				22:57			23:27			23:57					
Neunkirch				23:01			23:31			0:01					
Wilchingen-Hallau				23:04			23:34			0:04					
Trasadingen				23:07			23:37			0:07					
Erzingen (Baden) ⊞	o			23:08			23:38			0:08					
Erzingen (Baden) Ⓐ															
Lauchringen	⌇ o														
Lauchringen	⌇														
Tiengen (Hochrhein)	⌇														
Waldshut ⊞	⌇ o														
Waldshut	⌇														
Laufenburg (Baden)	⌇														
Bad Säckingen	⌇														
Rheinfelden (Baden)	⌇														
Basel Bad Bf Ⓐ	o														
nach:		Jestetten	Zürich				Konstanz						Engen		

Beim Grenzübertritt sind gültige Grenzübertrittspapiere mitzuführen.
Die Zollanmeldung und Abfertigung abgabenpflichtiger Waren,
inkl. Barmittel ab 10'000 Euro, ist nicht möglich.
Zollbestimmungen siehe: www.zoll.de und www.ezv.admin.ch

Ⓐ In diesem Bereich befinden sich weitere Bahnstationen und es fahren ggf. weitere Züge, die aus Platzgründen hier nicht aufgeführt sind.
xx:xx IC 285 fährt von Stuttgart Hbf bis Schaffhausen früher.
Ab Singen (Htw) gelten die hier eingetragenen Fahrzeiten.

Zug / Bus	RB 17330	SBB 24 25911	RB 17332	RB 17336	RB 17400	RB 17452	RB 17338	SBB 87652	RE 4704	SBB 87734	SBB 24 25925	IRE 3060	SBB 87736	S 22 19725	S 22 19725	SBB 87738
Verkehrstage	Mo-Fr	tägl.	Mo-Fr	Mo-Fr	tägl.	tägl.	tägl.	Mo-Sa	Mo-Fr	Mo-Fr	tägl.	Mo-Fr	tägl.	tägl.	Sa,So	Mo-Fr
Einschränkung / Abweichung	1		1	1				1	1	1		1			2	1
von:								Konstanz	Konstanz		Friedrichshafen					
Radolfzell A								5:03	5:39			5:43				
Singen (Htw) A o								5:12	5:47			5:55				
Singen (Htw)					5:21			5:16	5:56			6:00		6:06	6:06	
Gottmadingen					5:26			⌇	⌇			|		6:10	6:10	
Bietingen					5:29							|		6:13	6:13	
Thayngen o					5:31							|		6:15	6:15	
Thayngen		5:02			5:32						6:00	|		6:16	6:16	
Herblingen		5:06			5:36						6:04	|		6:20	6:20	
Schaffhausen o		5:10			5:40						6:08	6:12		6:24	6:24	
Schaffhausen		5:14				5:49				6:04	6:14	6:13	6:19		6:27	6:34
Neuhausen Bad Bf		⌇				5:52				6:07	⌇	|	6:22		⌇	6:37
Beringerfeld						5:55				6:10		|	6:25			6:40
Beringen Bad Bf						5:57				o 6:12		|	6:27			o 6:42
Neunkirch						6:01						|	6:31			
Wilchingen-Hallau						6:04						|	6:34			
Trasadingen						6:07						|	6:37			
Erzingen (Baden) o						6:08						6:24	6:38			
Erzingen (Baden) A												6:25				
Lauchringen ⌇ o												6:31				
Lauchringen ⌇												6:31				
Tiengen (Hochrhein) ⌇												6:35				
Waldshut ⌇ o												6:39				
Waldshut ⌇	4:15		5:10	5:34			6:10					6:41				
Laufenburg (Baden) ⌇	4:29		5:24	5:48			6:25					|				
Bad Säckingen ⌇	4:37		5:32	5:56			6:33					6:54				
Rheinfelden (Baden) ⌇	4:52		5:47	6:11			6:49					7:04				
Basel Bad Bf A o	5:07		6:03	6:26			7:05					7:15				
nach:		Zug						Engen	Karlsruhe						Jestetten	

A In diesem Bereich befinden sich weitere Bahnstationen und es fahren ggf. weitere Züge, die aus Platzgründen hier nicht aufgeführt sind.
1 **nicht** am Karfreitag, 25.03. und **nicht** am Ostermontag, 28.03.2016.
2 **auch** am Karfreitag, 25.03. und **auch** am Ostermontag, 28.03.2016.

Zug / Bus	RB 17340	RB 17328	RB 17342	RB 17362	SBB 87656	RB 17454	RB 17402	BUS 4	RB 17378	RE 4701	SBB 87740	SBB 24 25929	IRE 3062	IRE 3056	SBB 87742	S 22 19729
Verkehrstage	Mo-Fr	Mo-Fr	Mo-Fr	Sa	Mo-Fr	tägl.	tägl.	tägl.	Mo-Fr	Mo-Sa	Mo-Fr	tägl.	Mo-Fr	Sa,So	tägl.	tägl.
Einschränkung / Abweichung	1	1	1		1				1	1	1		1	2		
von:					Konstanz					Villingen						
Radolfzell Ⓐ					6:12					⌇						
Singen (Htw) Ⓐ o					6:22			🚌		6:45						
Singen (Htw) ⊞					6:27		~~6:36~~	6:32		6:53			6:51	6:51		7:06
Gottmadingen					⌇		~~6:40~~	6:44		⌇			|	|		7:10
Bietingen							~~6:43~~	6:50					|	|		7:13
Thayngen ⊞ o							~~6:45~~	6:56					|	|		7:15
Thayngen							6:46					7:02	|	|		7:16
Herblingen							6:50					7:06	|	|		7:20
Schaffhausen ⊞ o							6:54					7:10	7:03	7:03		7:24
Schaffhausen						6:49					7:04	7:14	7:16	7:16	7:19	
Neuhausen Bad Bf						6:52					7:07	⌇	|	|	7:22	
Beringerfeld						6:55					7:10		|	|	7:25	
Beringen Bad Bf						6:57					o 7:12		|	|	7:27	
Neunkirch						7:01							|	|	7:31	
Wilchingen-Hallau						7:04							|	|	7:34	
Trasadingen						7:07							|	|	7:37	
Erzingen (Baden) ⊞ o						7:08							7:28	7:28	7:38	
Erzingen (Baden) Ⓐ									7:08				7:29	7:29		
Lauchringen ⌇ o									7:17				|	|		
Lauchringen ⌇			7:01						7:22				|	|		
Tiengen (Hochrhein) ⌇			7:06						7:29				7:37	7:37		
Waldshut ⊞ ⌇ o			7:11						7:34				7:41	7:41		
Waldshut ⌇	6:45	6:58	7:12	7:15									7:42	7:42		
Laufenburg (Baden) ⌇	6:59	7:14	7:26	7:29									|	|		
Bad Säckingen ⌇	7:07	7:23	7:35	7:37									7:56	7:56		
Rheinfelden (Baden) ⌇	7:22	7:40	7:51	7:52									8:06	8:06		
Basel Bad Bf Ⓐ o	7:38	7:56	8:07	8:07									8:16	8:16		
nach:					Engen					Konstanz		Zug				

Ⓐ In diesem Bereich befinden sich weitere Bahnstationen und es fahren ggf. weitere Züge, die aus Platzgründen hier nicht aufgeführt sind.
1 **nicht** am Karfreitag, 25.03. und **nicht** am Ostermontag, 28.03.2016.
2 **auch** am Karfreitag, 25.03. und **auch** am Ostermontag, 28.03.2016.

Zug / Bus	Ⓢ 22	SBB	RB	RB	RB	RB	BUS	SBB	HzL	SBB 24	IRE	IRE	SBB	Ⓢ 22	Ⓢ 22	RB
	19729	87744	17334	17344	17456	17406	6	87746	88025	25933	3040	3078	87748	19733	19733	17346
Verkehrstage	Sa,So	Mo-Fr	Mo-Fr	tägl.	tägl.	tägl.	tägl.	Mo-Fr	Mo-Fr	tägl.	Mo-Fr	Sa,So	tägl.	tägl.	Sa,So	tägl.
Einschränkung / Abweichung	2	1	1					1	1		1	2			2	
von:									Rottweil		Lindau	Lindau				
Radolfzell Ⓐ									⌇		7:51	7:51				
Singen (Htw) Ⓐ o							🚌		7:47		7:58	7:58				
Singen (Htw) ⊞	7:06					~~7:36~~	7:32				8:02	8:02		8:06	8:06	
Gottmadingen	7:10					~~7:40~~	7:44				|	|		8:10	8:10	
Bietingen	7:13					~~7:43~~	7:50				|	|		8:13	8:13	
Thayngen ⊞ o	7:15					~~7:45~~	7:56				|	|		8:15	8:15	
Thayngen	7:16					7:46				8:02	|	|		8:16	8:16	
Herblingen	7:20					7:50				8:06	|	|		8:20	8:20	
Schaffhausen ⊞ o	7:24					7:54				8:10	8:14	8:14		8:24	8:24	
Schaffhausen	7:27	7:34			7:49			8:04		8:14	8:16	8:16	8:19		8:27	
Neuhausen Bad Bf	⌇	7:37			7:52			8:07		⌇	|	|	8:22		⌇	
Beringerfeld		7:40			7:55			8:10			|	|	8:25			
Beringen Bad Bf		o 7:42			7:57			o 8:12			|	|	8:27			
Neunkirch					8:01						|	|	8:31			
Wilchingen-Hallau					8:04						|	|	8:34			
Trasadingen					8:07						|	|	8:37			
Erzingen (Baden) ⊞ o					8:08						8:28	8:28	8:38			
Erzingen (Baden) Ⓐ											8:29	8:29				
Lauchringen ⌇ o											|	|				
Lauchringen ⌇				8:04							|	|				9:04
Tiengen (Hochrhein) ⌇				8:09							8:37	8:37				9:09
Waldshut ⊞ ⌇ o				8:13							8:41	8:41				9:13
Waldshut ⌇			7:45	8:15							8:42	8:42				9:15
Laufenburg (Baden) ⌇			7:59	8:29							|	|				9:29
Bad Säckingen ⌇			8:07	8:37							8:56	8:56				9:37
Rheinfelden (Baden) ⌇			8:22	8:52							9:06	9:06				9:52
Basel Bad Bf Ⓐ o			8:38	9:07							9:16	9:16				10:07
nach:	Jestetten									Zug					Jestetten	

Ⓐ In diesem Bereich befinden sich weitere Bahnstationen und es fahren ggf. weitere Züge, die aus Platzgründen hier nicht aufgeführt sind.
1 **nicht** am Karfreitag, 25.03. und **nicht** am Ostermontag, 28.03.2016.
2 **auch** am Karfreitag, 25.03. und **auch** am Ostermontag, 28.03.2016.

Zug / Bus	RB 17458	BUS 92	RB 17458	RE 19029	RE 17446	RB 17410	BUS 8	SBB 24 25937	IRE 3064	RB 17492	SBB 87750	S 22 19737	RB 17348	SBB 87780	RB 17460	RB 17414
Verkehrstage	Mo-Fr	Mo-Fr	Sa,So	Mo-Fr	Mo-Fr	tägl.	tägl.	tägl.	Mo-Fr	Mo-Fr	Sa,So	tägl.	tägl.	Mo-Fr	Sa,So	tägl.
Einschränkung / Abweichung	1	1	2	1	1				1	1	2			1	2	
von:				Rottweil												
Radolfzell Ⓐ				⌇												
Singen (Htw) Ⓐ o				8:24			🚌									
Singen (Htw) ⊞					8:29	~~8:36~~	8:32		9:02			9:06				~~9:36~~
Gottmadingen					|	~~8:40~~	8:44		|			9:10				~~9:40~~
Bietingen					|	~~8:43~~	8:50		|			9:13				~~9:43~~
Thayngen ⊞ o					|	~~8:45~~	8:56		|			9:15				~~9:45~~
Thayngen					|	8:46		9:02	|			9:16				9:46
Herblingen					|	8:50		9:06	|			9:20				9:50
Schaffhausen ⊞ o		🚌			8:43	8:54		9:10	9:14			9:24				9:54
Schaffhausen	~~8:49~~	8:50	8:49		9:29			9:14	9:16	9:19	9:19	9:27		9:49	9:49	
Neuhausen Bad Bf	~~8:52~~	8:56	8:52		|			⌇	|	9:22	9:22	⌇		9:52	9:52	
Beringerfeld	~~8:55~~	8:59	8:55		|				|	9:25	9:25			9:55	9:55	
Beringen Bad Bf	~~8:57~~	9:01	8:57		|				|	9:27	9:27			9:57	9:57	
Neunkirch	~~9:01~~	9:12	9:01		|				|	9:31	9:31			10:01	10:01	
Wilchingen-Hallau	~~9:04~~	9:20	9:04		|				|	9:34	9:34			10:04	10:04	
Trasadingen	~~9:07~~	9:23	9:07		|				|	9:37	9:37			10:07	10:07	
Erzingen (Baden) ⊞ o	~~9:08~~	9:25	9:08		9:42				9:28	9:38	9:38			10:08	10:08	
Erzingen (Baden) Ⓐ					9:43				9:29							
Lauchringen ⌇ o					|				|							
Lauchringen ⌇					|				|				10:04			
Tiengen (Hochrhein) ⌇					10:01				9:37				10:09			
Waldshut ⊞ ⌇ o					10:07				9:41				10:13			
Waldshut ⌇					▲				9:42				10:15			
Laufenburg (Baden) ⌇					Zug fährt Schaffhausen – Waldshut				|				10:29			
Bad Säckingen ⌇					später, zu den eingetragenen Zeiten.				9:56				10:37			
Rheinfelden (Baden) ⌇									10:06				10:52			
Basel Bad Bf Ⓐ o									10:16				11:07			
nach:								Zug				Jestetten				

Ⓐ In diesem Bereich befinden sich weitere Bahnstationen und es fahren ggf. weitere Züge, die aus Platzgründen hier nicht aufgeführt sind.
1 **nicht** am Karfreitag, 25.03. und **nicht** am Ostermontag, 28.03.2016.
2 **auch** am Karfreitag, 25.03. und **auch** am Ostermontag, 28.03.2016.

Zug / Bus	BUS 10	RE 19031	SBB 24 25941	IRE 3042	RB 17494	SBB 87752	S 22 19741	RB 17350	IC 181	RB 17462	BUS 94	RB 17462	RB 17416	BUS 12	SBB 24 25945	IRE 3066
Verkehrstage	tägl.	tägl.	tägl.	tägl.	Mo-Fr [1]	Sa,So [2]	tägl.	tägl.	tägl.	Mo-Fr [1]	Mo-Fr [1]	Sa,So [2]	tägl.	tägl.	tägl.	Mo-Fr [1]
Einschränkung / Abweichung																
von:		Stuttgart		Ulm Hbf					Stuttgart							
Radolfzell Ⓐ		⌇		9:52					⌇							
Singen (Htw) Ⓐ o	🚌	9:42		9:59					10:25					🚌		
Singen (Htw) ⊞	9:32			10:02			10:06		10:32				~~10:36~~	10:32		11:02
Gottmadingen	9:44			|			10:10		|				~~10:40~~	10:44		|
Bietingen	9:50			|			10:13		|				~~10:43~~	10:50		|
Thayngen ⊞ o	9:56			|			10:15		|				~~10:45~~	10:56		|
Thayngen			10:02	|			10:16		|				10:46		11:02	|
Herblingen			10:06	|			10:20		|				10:50		11:06	|
Schaffhausen ⊞ o			10:10	10:14			10:24		10:45		🚌		10:54		11:10	11:14
Schaffhausen			10:14	10:16	10:19	10:19	10:27		10:47	~~10:49~~	10:50	10:49			11:14	11:16
Neuhausen Bad Bf			⌇	|	10:22	10:22	⌇		⌇	~~10:52~~	10:56	10:52			⌇	|
Beringerfeld				|	10:25	10:25				~~10:55~~	10:59	10:55			|
Beringen Bad Bf				|	10:27	10:27				~~10:57~~	11:01	10:57			|
Neunkirch				|	10:31	10:31				~~11:01~~	11:12	11:01			|
Wilchingen-Hallau				|	10:34	10:34				~~11:04~~	11:20	11:04			|
Trasadingen				|	10:37	10:37				~~11:07~~	11:23	11:07			|
Erzingen (Baden) ⊞ o				10:28	10:38	10:38				~~11:08~~	11:25	11:08				11:28
Erzingen (Baden) Ⓐ				10:29												11:29
Lauchringen ⌇ o				|											|
Lauchringen ⌇				|			11:04								|
Tiengen (Hochrhein) ⌇				10:37				11:09								11:37
Waldshut ⊞ ⌇ o				10:41				11:13								11:41
Waldshut ⌇				10:42				11:15								11:42
Laufenburg (Baden) ⌇				|			11:29								|
Bad Säckingen ⌇				10:56				11:37								11:56
Rheinfelden (Baden) ⌇				11:06				11:52								12:06
Basel Bad Bf Ⓐ o				11:16				12:07								12:16
nach:			Zug				Jestetten		Zürich						Zug	

Ⓐ In diesem Bereich befinden sich weitere Bahnstationen und es fahren ggf. weitere Züge, die aus Platzgründen hier nicht aufgeführt sind.
[1] **nicht** am Karfreitag, 25.03. und **nicht** am Ostermontag, 28.03.2016.
[2] **auch** am Karfreitag, 25.03. und **auch** am Ostermontag, 28.03.2016.

Zug / Bus	SBB 87754	S 22 19745	RB 17352	RB 17464	RB 17418	BUS 14	RE 19033	SBB 24 25949	IRE 3044	SBB 87756	S 22 19751	RB 17354	RB 17382	RB 17358	IC 183	RB 17466
Verkehrstage	tägl.	tägl.	tägl.	tägl.	tägl.	tägl.	tägl.	tägl.	tägl.	tägl.	tägl.	Mo-Fr 1	Mo-Fr 1	Sa,So 2	tägl.	tägl.
Einschränkung / Abweichung																
von:							Stuttgart		Ulm Hbf						Stuttgart	
Radolfzell Ⓐ							⌇		11:53						⌇	
Singen (Htw) Ⓐ o						🚌	11:42		12:00						12:25	
Singen (Htw) ⊞		11:06			~~11:36~~	11:32			12:02		12:06				12:32	
Gottmadingen		11:10			~~11:40~~	11:44			|		12:10				|	
Bietingen		11:13			~~11:43~~	11:50			|		12:13				|	
Thayngen ⊞ o		11:15			~~11:45~~	11:56			|		12:15				|	
Thayngen		11:16			11:46			12:02	|		12:16				|	
Herblingen		11:20			11:50			12:06	|		12:20				|	
Schaffhausen ⊞ o		11:24			11:54			12:10	12:14		12:24				12:45	
Schaffhausen	11:19	11:27		11:49				12:14	12:16	12:19	12:27				12:47	12:49
Neuhausen Bad Bf	11:22	⌇		11:52				⌇	|	12:22	⌇				⌇	12:52
Beringerfeld	11:25			11:55					|	12:25						12:55
Beringen Bad Bf	11:27			11:57					|	12:27						12:57
Neunkirch	11:31			12:01					|	12:31						13:01
Wilchingen-Hallau	11:34			12:04					|	12:34						13:04
Trasadingen	11:37			12:07					|	12:37						13:07
Erzingen (Baden) ⊞ o	11:38			12:08					12:28	12:38						13:08
Erzingen (Baden) Ⓐ									12:29							
Lauchringen ⌇ o									|							
Lauchringen ⌇			12:04						|					13:04		
Tiengen (Hochrhein) ⌇			12:09						12:37					13:09		
Waldshut ⊞ ⌇ o			12:13						12:41					13:13		
Waldshut ⌇			12:15						12:42			12:45	13:12	13:15		
Laufenburg (Baden) ⌇			12:29						|			12:59	13:27	13:29		
Bad Säckingen ⌇			12:37						12:56			13:07	13:35	13:37		
Rheinfelden (Baden) ⌇			12:52						13:06			13:22	13:52	13:52		
Basel Bad Bf Ⓐ o			13:07						13:16			13:38	14:07	14:07		
nach:		Jestetten						Zug			Jestetten				Zürich	

Ⓐ In diesem Bereich befinden sich weitere Bahnstationen und es fahren ggf. weitere Züge, die aus Platzgründen hier nicht aufgeführt sind.
1 **nicht** am Karfreitag, 25.03. und **nicht** am Ostermontag, 28.03.2016.
2 **auch** am Karfreitag, 25.03. und **auch** am Ostermontag, 28.03.2016.

Zug / Bus	RB 17420	BUS 16	SBB 24 25953	IRE 3068	SBB 87758	S 22 19755	RB 17148	RB 17356	RB 17360	RB 17468	BUS 96	RB 17468	RB 17422	BUS 18	RB 17154	RE 19035
Verkehrstage	tägl.	tägl.	tägl.	Mo-Fr	tägl.	tägl.	Mo-Fr	Mo-Fr	tägl.	Mo-Fr	Mo-Fr	Sa,So	tägl.	tägl.	Mo-Fr	tägl.
Einschränkung / Abweichung				1			1	1		1	1	2			1	
von:															Eggingen	Stuttgart
Radolfzell Ⓐ																⌇
Singen (Htw) Ⓐ o		🚌												🚌		13:42
Singen (Htw) ⊞	~~12:36~~	12:32		13:02		13:06	13:25						~~13:36~~	13:32		
Gottmadingen	~~12:40~~	12:44		|		13:10	o 13:29					~~13:40~~	13:44		
Bietingen	~~12:43~~	12:50		|		13:13						~~13:43~~	13:50		
Thayngen ⊞ o	~~12:45~~	12:56		|		13:15						~~13:45~~	13:56		
Thayngen	12:46		13:02	|		13:16							13:46			
Herblingen	12:50		13:06	|		13:20							13:50			
Schaffhausen ⊞ o	12:54		13:10	13:14		13:24					🚌		13:54			
Schaffhausen			13:14	13:16	13:19	13:27				~~13:49~~	13:50	13:49				
Neuhausen Bad Bf			⌇	|	13:22	⌇				~~13:52~~	13:56	13:52				
Beringerfeld				|	13:25					~~13:55~~	13:59	13:55			
Beringen Bad Bf				|	13:27					~~13:57~~	14:01	13:57			
Neunkirch				|	13:31					~~14:01~~	14:12	14:01			
Wilchingen-Hallau				|	13:34					~~14:04~~	14:20	14:04			
Trasadingen				|	13:37					~~14:07~~	14:23	14:07			
Erzingen (Baden) ⊞ o				13:28	13:38					~~14:08~~	14:25	14:08				
Erzingen (Baden) Ⓐ				13:29												
Lauchringen ⌇ o				|											
Lauchringen ⌇				|				14:04						⌇	
Tiengen (Hochrhein) ⌇				13:37					14:09						14:30	
Waldshut ⊞ ⌇ o				13:41					14:13						14:35	
Waldshut ⌇				13:42				13:45	14:15							
Laufenburg (Baden) ⌇				|			13:59	14:29							
Bad Säckingen ⌇				13:56				14:07	14:37							
Rheinfelden (Baden) ⌇				14:06				14:22	14:52							
Basel Bad Bf Ⓐ o				14:16				14:38	15:07							
nach:			Zug			Jestetten										

Ⓐ In diesem Bereich befinden sich weitere Bahnstationen und es fahren ggf. weitere Züge, die aus Platzgründen hier nicht aufgeführt sind.
1 **nicht** am Karfreitag, 25.03. und **nicht** am Ostermontag, 28.03.2016.
2 **auch** am Karfreitag, 25.03. und **auch** am Ostermontag, 28.03.2016.

Zug / Bus	SBB 24	IRE	RB	SBB	S 22	RB	RB	IC	SBB	RB	RB	BUS	SBB 24	IRE	RB	SBB
	25957	3046	17496	87760	19759	17394	17364	185	87798	17470	17426	20	25961	3070	17498	87762
Verkehrstage	tägl.	tägl.	Mo-Fr 1	Sa,So 2	tägl.	Mo-Fr 1	tägl.	tägl.	Mo-Fr 1	Sa,So 2	tägl.	tägl.	tägl.	Mo-Fr 1	Mo-Fr 1	Sa,So 2
Einschränkung / Abweichung																
von:		Ulm Hbf						Stuttgart								
Radolfzell A		13:53						⌇								
Singen (Htw) A o		14:00						14:25								
Singen (Htw)		14:02			14:06			14:32			~~14:36~~	14:32		15:02		
Gottmadingen		|			14:10			|			~~14:40~~	14:44		|		
Bietingen		|			14:13			|			~~14:43~~	14:50		|		
Thayngen o		|			14:15			|			~~14:45~~	14:56		|		
Thayngen	14:02	|			14:16			|			14:46		15:02	|		
Herblingen	14:06	|			14:20			|			14:50		15:06	|		
Schaffhausen o	14:10	14:14			14:24			14:45			14:54		15:10	15:14		
Schaffhausen	14:14	14:16	14:19	14:19	14:27			14:47	14:49	14:49			15:14	15:16	15:19	15:19
Neuhausen Bad Bf	⌇	|	14:22	14:22	⌇			⌇	14:52	14:52			⌇	|	15:22	15:22
Beringerfeld		|	14:25	14:25					14:55	14:55				|	15:25	15:25
Beringen Bad Bf		|	14:27	14:27					14:57	14:57				|	15:27	15:27
Neunkirch		|	14:31	14:31					15:01	15:01				|	15:31	15:31
Wilchingen-Hallau		|	14:34	14:34					15:04	15:04				|	15:34	15:34
Trasadingen		|	14:37	14:37					15:07	15:07				|	15:37	15:37
Erzingen (Baden) o		14:28	14:38	14:38					15:08	15:08				15:28	15:38	15:38
Erzingen (Baden) A		14:29												15:29		
Lauchringen ⌇ o		|												|		
Lauchringen ⌇		|					15:04							|		
Tiengen (Hochrhein) ⌇		14:37					15:09							15:37		
Waldshut ⌇ o		14:41					15:13							15:41		
Waldshut ⌇		14:42				14:45	15:15							15:42		
Laufenburg (Baden) ⌇		|				14:59	15:29							|		
Bad Säckingen ⌇		14:56				15:07	15:37							15:56		
Rheinfelden (Baden) ⌇		15:06				15:22	15:52							16:06		
Basel Bad Bf A o		15:16				15:38	16:07							16:16		
nach:	Zug				Jestetten			Zürich					Zug			

A In diesem Bereich befinden sich weitere Bahnstationen und es fahren ggf. weitere Züge, die aus Platzgründen hier nicht aufgeführt sind.
1 **nicht** am Karfreitag, 25.03. und **nicht** am Ostermontag, 28.03.2016.
2 **auch** am Karfreitag, 25.03. und **auch** am Ostermontag, 28.03.2016.

Zug / Bus	S 22	RB	RB	RB	BUS	RB	RB	BUS	RE	SBB 24	IRE	IRE	SBB	S 22	S 22	SBB
	19763	17366	17368	17472	98	17472	17428	22	19037	25965	3048	3058	87764	19767	19767	87766
Verkehrstage	tägl.	Mo-Fr	tägl.	Mo-Fr	Mo-Fr	Sa,So	tägl.	tägl.	tägl.	tägl.	Mo-Fr	Sa,So	tägl.	tägl.	Sa,So	Mo-Fr
Einschränkung / Abweichung		1		1	1	2					1	2			2	1
von:									Stuttgart		Ulm Hbf	Ulm Hbf				
Radolfzell Ⓐ									⌇		15:53	15:53				
Singen (Htw) Ⓐ o								🚌	15:42		16:00	16:00				
Singen (Htw) ⊞	15:06						~~15:36~~	15:32			16:02	16:03		16:06	16:06	
Gottmadingen	15:10						~~15:40~~	15:44			|	|		16:10	16:10	
Bietingen	15:13						~~15:43~~	15:50			|	|		16:13	16:13	
Thayngen ⊞ o	15:15						~~15:45~~	15:56			|	|		16:15	16:15	
Thayngen	15:16						15:46			16:02	|	|		16:16	16:16	
Herblingen	15:20						15:50			16:06	|	|		16:20	16:20	
Schaffhausen ⊞ o	15:24				🚌		15:54			16:10	16:14	16:14		16:24	16:24	
Schaffhausen	15:27			~~15:49~~	15:50	15:49				16:14	16:16	16:16	16:19		16:27	16:34
Neuhausen Bad Bf	⌇			~~15:52~~	15:56	15:52				⌇	|	|	16:22		⌇	16:37
Beringerfeld				~~15:55~~	15:59	15:55					|	|	16:25			16:40
Beringen Bad Bf				~~15:57~~	16:01	15:57					|	|	16:27			o 16:42
Neunkirch				~~16:01~~	16:12	16:01					|	|	16:31			
Wilchingen-Hallau				~~16:04~~	16:20	16:04					|	|	16:34			
Trasadingen				~~16:07~~	16:23	16:07					|	|	16:37			
Erzingen (Baden) ⊞ o				~~16:08~~	16:25	16:08					16:28	16:28	16:38			
Erzingen (Baden) Ⓐ											16:29	16:29				
Lauchringen ⌇ o											|	|				
Lauchringen ⌇			16:04								|	|				
Tiengen (Hochrhein) ⌇			16:09								16:37	16:37				
Waldshut ⊞ ⌇ o			16:13								16:41	16:41				
Waldshut ⌇		15:45	16:15								16:42	16:42				
Laufenburg (Baden) ⌇		15:59	16:29								|	|				
Bad Säckingen ⌇		16:07	16:37								16:56	16:56				
Rheinfelden (Baden) ⌇		16:22	16:52								17:06	17:06				
Basel Bad Bf Ⓐ o		16:38	17:07								17:16	17:16				
nach:	Jestetten									Zug					Jestetten	

Ⓐ In diesem Bereich befinden sich weitere Bahnstationen und es fahren ggf. weitere Züge, die aus Platzgründen hier nicht aufgeführt sind.
1 **nicht** am Karfreitag, 25.03. und **nicht** am Ostermontag, 28.03.2016.
2 **auch** am Karfreitag, 25.03. und **auch** am Ostermontag, 28.03.2016.

Zug / Bus	RB 17370	RB 17372	IC 187	RB 17474	RB 17430	BUS 24	SBB 87768	SBB 24 25969	IRE 3072	IRE 3072	IRE 3072	SBB 87770	RB 19711	S 22 19771	SBB 87772	RB 17374
Verkehrstage	Mo-Fr	tägl.	tägl.	tägl.	tägl.	tägl.	Mo-Fr	tägl.	Mo-Fr	Sa	So	tägl.	Mo-Fr	Sa,So	Mo-Fr	Mo-Fr
Einschränkung / Abweichung	1						1			nur 3			1	2	1	1
von:			Stuttgart													
Radolfzell Ⓐ			⌇													
Singen (Htw) Ⓐ o			16:25			🚌										
Singen (Htw) ⊞			16:32		~~16:36~~	16:32			17:02	17:02	17:02		17:06	17:06		
Gottmadingen			|		~~16:40~~	16:44			|	|	|		17:10	17:10		
Bietingen			|		~~16:43~~	16:50			|	|	|		17:13	17:13		
Thayngen ⊞ o			|		~~16:45~~	16:56			|	|	|		17:15	17:15		
Thayngen			|		16:46			17:02	|	|	|		17:16	17:16		
Herblingen			|		16:50			17:06	|	|	|		17:20	17:20		
Schaffhausen ⊞ o			16:45		16:54			17:10	17:14	17:14	17:14		17:24	17:24		
Schaffhausen			16:47	16:49			17:04	17:14	17:16	17:16	17:16	17:19		17:27	17:34	
Neuhausen Bad Bf			⌇	16:52			17:07	⌇	|	|	|	17:22		⌇	17:37	
Beringerfeld				16:55			17:10		|	|	|	17:25			17:40	
Beringen Bad Bf				16:57			o 17:12		|	|	|	17:27			o 17:42	
Neunkirch				17:01					|	|	|	17:31				
Wilchingen-Hallau				17:04					|	|	|	17:34				
Trasadingen				17:07					|	|	|	17:37				
Erzingen (Baden) ⊞ o				17:08					17:28	17:28	17:28	17:38				
Erzingen (Baden) Ⓐ									17:29	17:29	17:29					
Lauchringen ⌇ o									|	|	|					
Lauchringen ⌇		17:04							|	|	|					
Tiengen (Hochrhein) ⌇		17:09							17:37	17:37	17:37					
Waldshut ⊞ ⌇ o		17:13							17:41	17:41	17:41					
Waldshut ⌇	16:45	17:15							17:42	17:42	17:42					17:45
Laufenburg (Baden) ⌇	16:59	17:29							|	|	|					17:59
Bad Säckingen ⌇	17:07	17:37							17:56	17:56	17:56					18:07
Rheinfelden (Baden) ⌇	17:22	17:52							18:06	18:06	18:06					18:22
Basel Bad Bf Ⓐ o	17:38	18:07							18:16	18:16	18:16					18:38
nach:			Zürich					Zug						Jestetten		

Ⓐ In diesem Bereich befinden sich weitere Bahnstationen und es fahren ggf. weitere Züge, die aus Platzgründen hier nicht aufgeführt sind.

1 **nicht** am Karfreitag, 25.03. und **nicht** am Ostermontag, 28.03.2016.

2 **auch** am Karfreitag, 25.03. und **auch** am Ostermontag, 28.03.2016.

3 **nur** am Samstag, 26. März 2016

Zug / Bus	RB 17376	RB 17476	RB 17432	BUS 26	SBB 87774	RE 19039	SBB 24 25973	IRE 3050	SBB 87776	RB 19713	S 22 19775	SBB 87778	RB 17380	IC 281	RB 17478	RB 17434
Verkehrstage	tägl.	tägl.	tägl.	tägl.	Mo-Fr [1]	tägl.	tägl.	tägl.	tägl.	Mo-Fr [1]	Sa,So [2]	Mo-Fr [1]	tägl.	tägl.	tägl.	tägl.
von:						Stuttgart		Ulm Hbf						Stuttgart		
Radolfzell Ⓐ						⌇		17:53						⌇		
Singen (Htw) Ⓐ o				🚌		17:42		18:00						18:25		
Singen (Htw) ⊞			~~17:36~~	17:32				18:02		18:06	18:06			18:32		~~18:36~~
Gottmadingen			~~17:40~~	17:44				|		18:10	18:10			|		~~18:40~~
Bietingen			~~17:43~~	17:50				|		18:13	18:13			|		~~18:43~~
Thayngen ⊞ o			~~17:45~~	17:56				|		18:15	18:15			|		~~18:45~~
Thayngen			17:46				18:02	|		18:16	18:16			|		18:46
Herblingen			17:50				18:06	|		18:20	18:20			|		18:50
Schaffhausen ⊞ o			17:54				18:10	18:14		18:24	18:24			18:45		18:54
Schaffhausen		17:49			18:04		18:14	18:16	18:19		18:27	18:34		18:47	18:49	
Neuhausen Bad Bf		17:52			18:07		⌇	|	18:22		⌇	18:37		⌇	18:52	
Beringerfeld		17:55			18:10			|	18:25			18:40			18:55	
Beringen Bad Bf		17:57			o 18:12			|	18:27			o 18:42			18:57	
Neunkirch		18:01						|	18:31						19:01	
Wilchingen-Hallau		18:04						|	18:34						19:04	
Trasadingen		18:07						|	18:37						19:07	
Erzingen (Baden) ⊞ o		18:08						18:28	18:38						19:08	
Erzingen (Baden) Ⓐ								18:29								
Lauchringen ⌇ o								|							
Lauchringen ⌇	18:04							|					19:04			
Tiengen (Hochrhein) ⌇	18:09							18:37					19:09			
Waldshut ⊞ ⌇ o	18:13							18:41					19:13			
Waldshut ⌇	18:15							18:42					19:15			
Laufenburg (Baden) ⌇	18:29							|					19:29			
Bad Säckingen ⌇	18:37							18:56					19:37			
Rheinfelden (Baden) ⌇	18:52							19:06					19:52			
Basel Bad Bf Ⓐ o	19:07							19:16					20:07			
nach:							Zug				Jestetten			Zürich		

Ⓐ In diesem Bereich befinden sich weitere Bahnstationen und es fahren ggf. weitere Züge, die aus Platzgründen hier nicht aufgeführt sind.
[1] **nicht** am Karfreitag, 25.03. und **nicht** am Ostermontag, 28.03.2016.
[2] **auch** am Karfreitag, 25.03. und **auch** am Ostermontag, 28.03.2016.

Zug / Bus	BUS 28	RE 17490	RE 17490	SBB 24 25977	IRE 3074	IRE 3074	SBB 87782	RB 19715	S 22 19779	RB 17384	RB 17480	RB 17436	BUS 30	RE 19041	SBB 24 25981	IRE 3052
Verkehrstage	tägl.	Mo-Fr	So	tägl.	Mo-Fr	So	tägl.	Mo-Fr	Sa,So	tägl.	tägl.	tägl.	tägl.	tägl.	tägl.	tägl.
Einschränkung / Abweichung			6					1	2							
von:														Stuttgart		Ulm Hbf
Radolfzell A														⌇		19:53
Singen (Htw) A o	🚌												🚌	19:42		20:00
Singen (Htw) ⊞	18:32				19:02	19:02		~~19:06~~	19:06			~~19:36~~	19:32			20:02
Gottmadingen	18:44				|	|		~~19:10~~	19:10			~~19:40~~	19:44			|
Bietingen	18:50				|	|		~~19:13~~	19:13			~~19:43~~	19:50			|
Thayngen ⊞ o	18:56				|	|		~~19:15~~	19:15			~~19:45~~	19:56			|
Thayngen				19:02	|	|		~~19:16~~	19:16			19:46			20:02	|
Herblingen				19.06	|	|		~~19:20~~	19:20			19:50			20:06	|
Schaffhausen ⊞ o				19:10	19:14	19:14		~~19:24~~	19:24			19:54			20:10	20:14
Schaffhausen		18:59	18:59	19:14	19:16	19:16	19:19		19:27		19:49				20:14	20:16
Neuhausen Bad Bf		|	|	⌇	|	|	19:22		⌇		19:52				⌇	|
Beringerfeld		|	|		|	|	19:25				19:55					|
Beringen Bad Bf		|	|		|	|	19:27				19:57					|
Neunkirch		|	|		|	|	19:31				20:01					|
Wilchingen-Hallau		|	|		|	|	19:34				20:04					|
Trasadingen		|	|		|	|	19:37				20:07					|
Erzingen (Baden) ⊞ o		19:12	19:12		19:28	19:28	19:38				20:08					20:28
Erzingen (Baden) A		19:15	19:15		19:29	19:29										20:29
Lauchringen ⌇ o		19:21	19:21		|	|										|
Lauchringen ⌇		19:24	19:24		|	|				20:04						|
Tiengen (Hochrhein) ⌇		19:28	19:28		19:37	19:37				20:09						20:37
Waldshut ⊞ ⌇ o		19:32	19:32		19:41	19:41				20:13						20:41
Waldshut ⌇					19:42	19:42				20:15						20:42
Laufenburg (Baden) ⌇					|	|				20:29					|
Bad Säckingen ⌇					19:56	19:56				20:37						20:56
Rheinfelden (Baden) ⌇					20:06	20:06				20:52						21:06
Basel Bad Bf A o					20:16	20:16				21:07						21:16
nach:				Zug											Zug	

A In diesem Bereich befinden sich weitere Bahnstationen und es fahren ggf. weitere Züge, die aus Platzgründen hier nicht aufgeführt sind.
1 **nicht** am Karfreitag, 25.03. und **nicht** am Ostermontag, 28.03.2016.
2 **auch** am Karfreitag, 25.03. und **auch** am Ostermontag, 28.03.2016.
6 **nicht** am Ostersonntag, 27.03.2016

Zug / Bus	SBB 87784	S 22 19783	IC 283	RB 17482	RB 17438	BUS 32	SBB 24 25985	RE 17448	SBB 87786	S 22 19787	RB 17484	RB 17440	BUS 34	SBB 24 25989	SBB 87788	RB 17388
Verkehrstage	tägl.	tägl.	tägl.	tägl.	tägl.	tägl.	tägl.	tägl.	tägl.	tägl.	tägl.	tägl.	tägl.	tägl.	tägl.	Sa auch 4
Einschränkung / Abweichung																
von:			Stuttgart													
Radolfzell A			⌇													
Singen (Htw) A o			20:25			🚌							🚌			
Singen (Htw) ⊞		20:06	20:32		~~20:36~~	20:32		~~21:01~~		21:06		~~21:36~~	21:32			
Gottmadingen		20:10	|		~~20:40~~	20:44		~~|~~		21:10		~~21:40~~	21:44			
Bietingen		20:13	|		~~20:43~~	20:50		~~|~~		21:13		~~21:43~~	21:50			
Thayngen ⊞ o		20:15	|		~~20:45~~	20:56		~~|~~		21:15		~~21:45~~	21:56			
Thayngen		20:16	|		20:46		21:02	~~|~~		21:16		21:46		22:02		
Herblingen		20:20	|		20:50		21:06	~~|~~		21:20		21:50		22:06		
Schaffhausen ⊞ o		20:24	20:45		20:54		21:10	~~21:15~~		21:24		21:54		22:10		
Schaffhausen	20:19	20:27	20:47	20:49				21:16	21:19	21:27	21:49				22:19	
Neuhausen Bad Bf	20:22	⌇	⌇	20:52				|	21:22	⌇	21:52				22:22	
Beringerfeld	20:25			20:55				|	21:25		21:55				22:25	
Beringen Bad Bf	20:27			20:57				|	21:27		21:57				22:27	
Neunkirch	20:31			21:01				|	21:31		22:01				22:31	
Wilchingen-Hallau	20:34			21:04				|	21:34		22:04				22:34	
Trasadingen	20:37			21:07				|	21:37		22:07				22:37	
Erzingen (Baden) ⊞ o	20:38			21:08				21:29	21:38		22:08				22:38	
Erzingen (Baden) A								21:30								
Lauchringen ⌇ o								21:37								
Lauchringen ⌇								21:37								22:41
Tiengen (Hochrhein) ⌇								21:43								22:46
Waldshut ⊞ ⌇ o								21:48								22:50
Waldshut ⌇								21:50								22:58
Laufenburg (Baden) ⌇								22:05								23:12
Bad Säckingen ⌇								22:14								23:20
Rheinfelden (Baden) ⌇								22:32								23:35
Basel Bad Bf A o								22:49								23:50
nach:		Jestetten	Zürich							Jestetten						

A In diesem Bereich befinden sich weitere Bahnstationen und es fahren ggf. weitere Züge, die aus Platzgründen hier nicht aufgeführt sind.

4 **auch** am Donnerstag, 24. März 2016

Zug / Bus	RE 19043	S 22 19791	IC 285	IC 285	RB 17486	BUS 36	RB 17442	RB 17390	SBB 87790	RE 4741	S 22 19795	RB 17488	BUS 38	RB 17444	SBB 87720
Verkehrstage	tägl.	tägl.	Mo-Fr	So	tägl.	tägl.	tägl.	Fr,Sa auch 5	tägl.	tägl.	tägl.	tägl.	tägl.	tägl.	tägl.
Einschränkung / Abweichung															
von:	Stuttgart		Stuttgart	Stuttgart						Karlsruhe					Konstanz
Radolfzell Ⓐ	⌇		⌇	⌇						⌇					23:46
Singen (Htw) Ⓐ o	21:42		21:54	21:54		🚌				23:01			🚌		23:56
Singen (Htw) ⊞		22:06	22:01	22:01		22:16	~~22:36~~			23:02	~~23:06~~		23:16	~~23:36~~	0:00
Gottmadingen		22:10	|	|		22:28	~~22:40~~			⌇	~~23:10~~		23:28	~~23:40~~	⌇
Bietingen		22:13	|	|		22:34	~~22:43~~				~~23:13~~		23:34	~~23:43~~	
Thayngen ⊞ o		22:15	|	|		22:40	~~22:45~~				~~23:15~~		23:40	~~23:45~~	
Thayngen		22:16	|	|			22:46				23:16			23:46	
Herblingen		22:20	|	|			22:50				23:20			23:50	
Schaffhausen ⊞ o		22:24	22:14	22:14			22:54				23:24			23:54	
Schaffhausen		22:27	22:47	22:47	22:49				23:19			23:49			
Neuhausen Bad Bf		⌇	⌇	⌇	22:52				23:22			23:52			
Beringerfeld					22:55				23:25			23:55			
Beringen Bad Bf					22:57				23:27			23:57			
Neunkirch					23:01				23:31			0:01			
Wilchingen-Hallau					23:04				23:34			0:04			
Trasadingen					23:07				23:37			0:07			
Erzingen (Baden) ⊞ o					23:08				23:38			0:08			
Erzingen (Baden) Ⓐ								23:17							
Lauchringen ⌇ o								23:23							
Lauchringen ⌇								23:24							
Tiengen (Hochrhein) ⌇								23:29							
Waldshut ⊞ ⌇ o								23:34							
Waldshut ⌇															
Laufenburg (Baden) ⌇															
Bad Säckingen ⌇															
Rheinfelden (Baden) ⌇															
Basel Bad Bf Ⓐ o															
nach:		Jestetten	Zürich	Zürich						Konstanz					Engen

Ⓐ In diesem Bereich befinden sich weitere Bahnstationen und es fahren ggf. weitere Züge, die aus Platzgründen hier nicht aufgeführt sind.

xx:xx IC 285 fährt von Stuttgart Hbf bis Schaffhausen früher.
Ab Singen (Htw) gelten die hier eingetragenen Fahrzeiten.

5 **auch** am Donnerstag, 24. März und
auch am Ostersonntag, 27. März 2016

Zug / Bus		BUS 2	S 22 19701	SBB 24 25911	BUS 4	RB 17400	RB 17452	SBB 87652	BUS 6	SBB 24 25925	RE 4704	IRE 32972
Verkehrstage		Mi 30.3.	Mi 30.3.	Mi 30.3.	Mi 30.3.	Mi 30.3.	Mi 30.3.	Mi 30.3.	Mi 30.3.	Mi 30.3.	Mi 30.3.	Mi 30.3.
Einschränkung / Abweichung												
von:								Konstanz			Konstanz	
Radolfzell	A							5:03			5:39	
Singen (Htw)	A o	🚌			🚌			5:12	🚌		5:47	
Singen (Htw)		0:10	~~0:06~~		4:56	~~5:21~~		5:16	5:19		5:56	
Gottmadingen		0:22	~~0:10~~		5:08	~~5:26~~		⌇	5:31		⌇	
Bietingen		0:28	~~0:13~~		5:14	~~5:29~~			5:37			
Thayngen	o	0:34	~~0:15~~		5:20	~~5:31~~			5:43			
Thayngen		später ►	0:38	5:02		5:32				6:00		
Herblingen			0:42	5:06		5:36				6:04		
Schaffhausen	o		0:46	5:10		5:40				6:08		
Schaffhausen				5:14			5:49			6:14		6:13
Neuhausen Bad Bf				⌇			5:52			⌇		|
Beringerfeld							5:55					|
Beringen Bad Bf							5:57					|
Neunkirch							6:01					|
Wilchingen-Hallau							6:04					|
Trasadingen							6:07					|
Erzingen (Baden)	o						6:08					6:24
Erzingen (Baden)	A											6:25
Lauchringen	⌇ o											6:31
Lauchringen	⌇											6:31
Tiengen (Hochrhein)	⌇											6:35
Waldshut	⌇ o											6:39
Waldshut	⌇											6:41
Laufenburg (Baden)	⌇											|
Bad Säckingen	⌇											6:54
Rheinfelden (Baden)	⌇											7:04
Basel Bad Bf	A o											7:15
nach:				Zug				Engen		Zug	Karlsruhe	

Herausgeber:

DB Regio AG
Region Baden-Württemberg
Verkehrsbetrieb Südbaden
Angebotsplanung und Marketing
Bismarckallee 7a
79098 Freiburg im Breisgau

Änderungen vorbehalten.
Einzelangaben ohne Gewähr.
Stand: 1. Februar 2016

V.R-BW-FR-B1 Ne

A In diesem Bereich befinden sich weitere Bahnstationen und es fahren ggf. weitere Züge, die aus Platzgründen hier nicht aufgeführt sind.

Übersichten zu den Standorten der Bushaltestellen für den Ersatzverkehr ►►►

DB BAHN

Ihr Weg zur Bushaltestelle bei Schienenersatzverkehr (SEV)

Bahnhof Thayngen

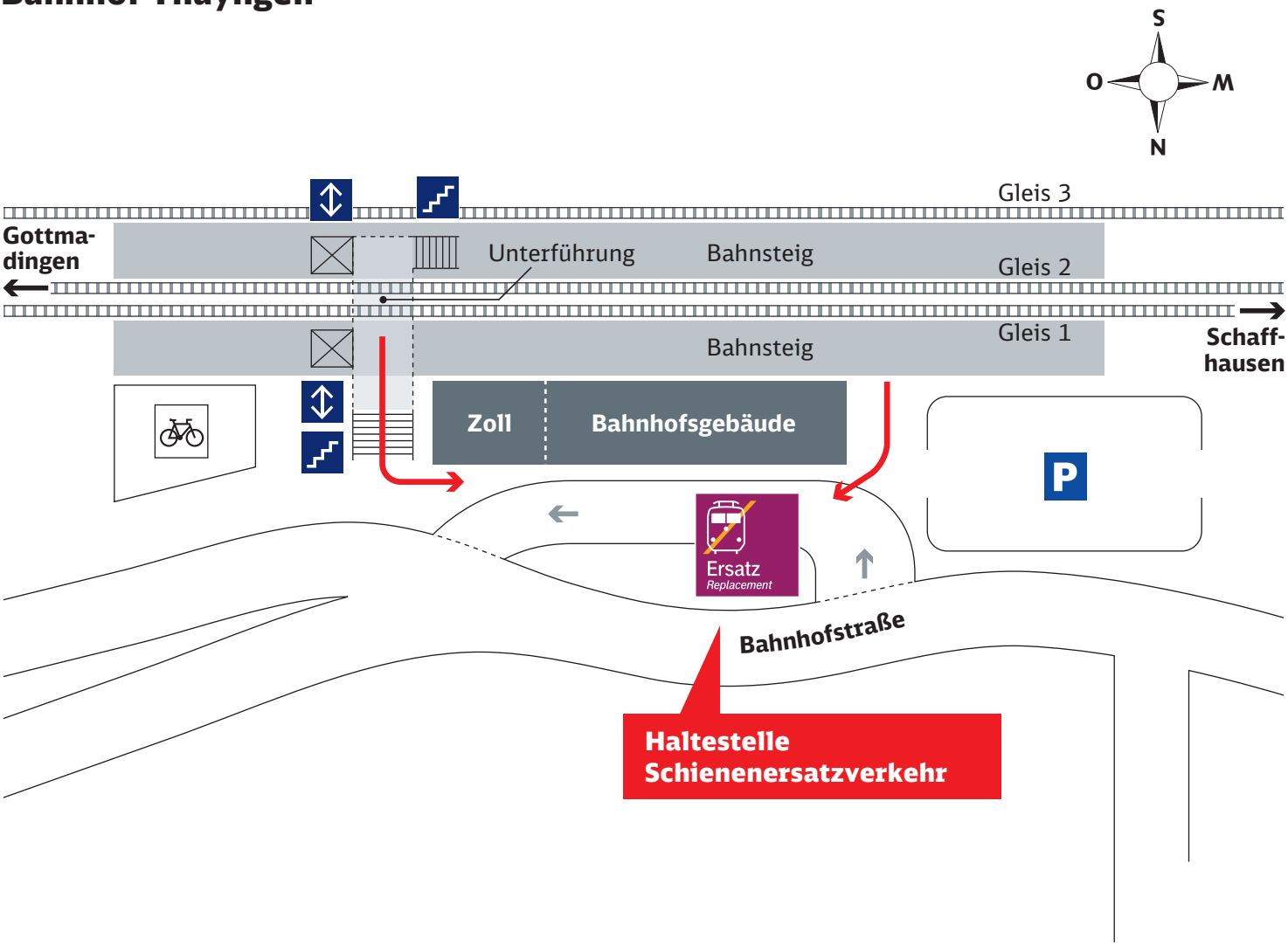

Zeichenerklärung

Fahrradständer/ -stellplatz

Fußweg/ Durchgang

Fahrstuhl

Treppe

DB BAHN

Ihr Weg zur Bushaltestelle bei Schienenersatzverkehr (SEV)

Bahnhof Bietingen

Fußweg zur SEV-Haltestelle „GO-Bietingen“

1. Start Bahnhof Bietingen
2. Fußweg/Eichenbohlstraße zur Ebringer Straße
3. Rechts Ebringer Straße
4. Geradeaus Dorfstraße
5. Rechts Hohackerstraße
6. Ankunft Haltestelle „GO-Bietingen“

Entfernung: 850 m, Gehzeit: ca. 12 Minuten

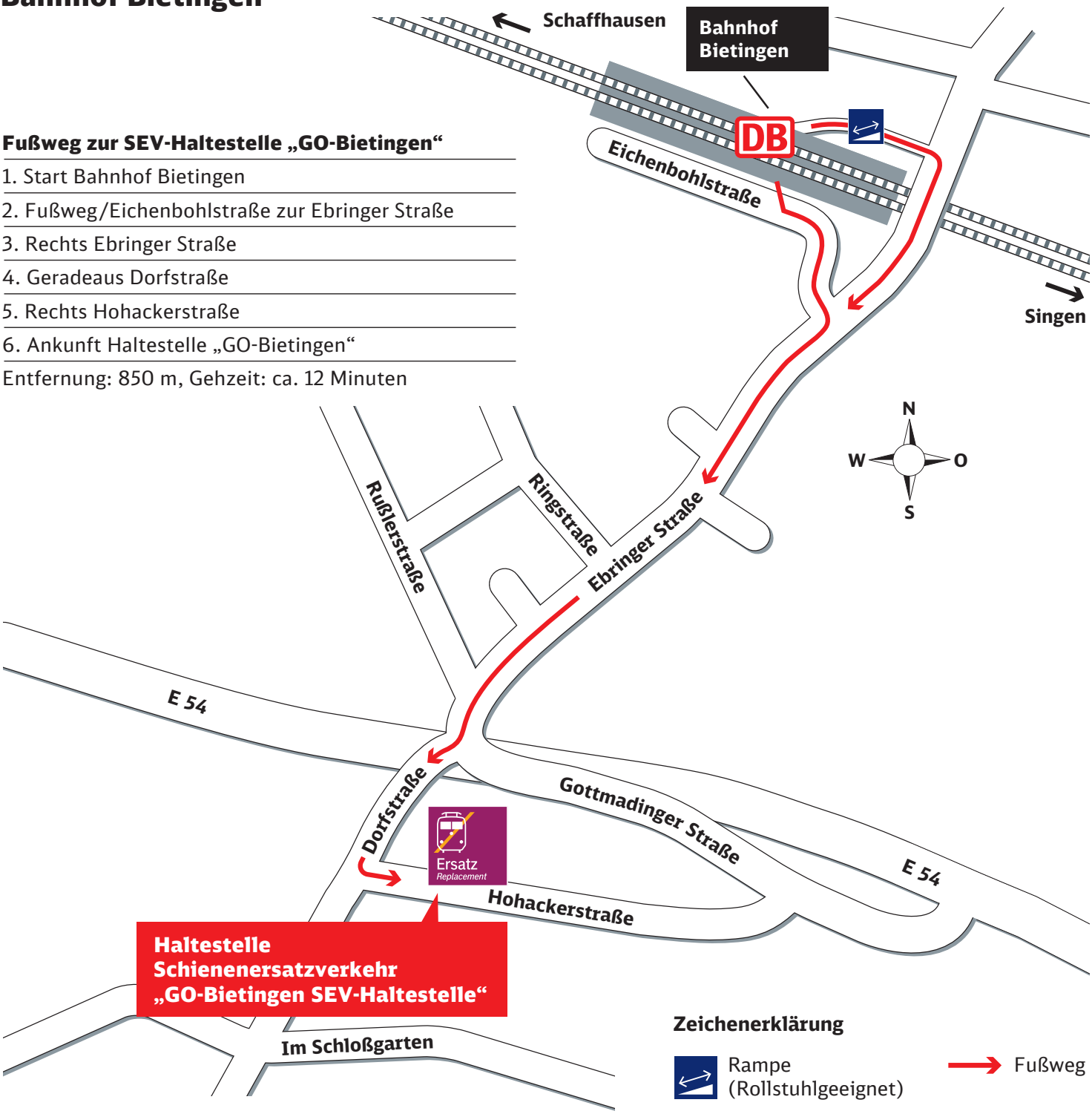

Zeichenerklärung

Rampe (Rollstuhlgeeignet)

Fußweg

DB BAHN

Ihr Weg zur Bushaltestelle bei Schienenersatzverkehr (SEV)

Bahnhof Gottmadingen

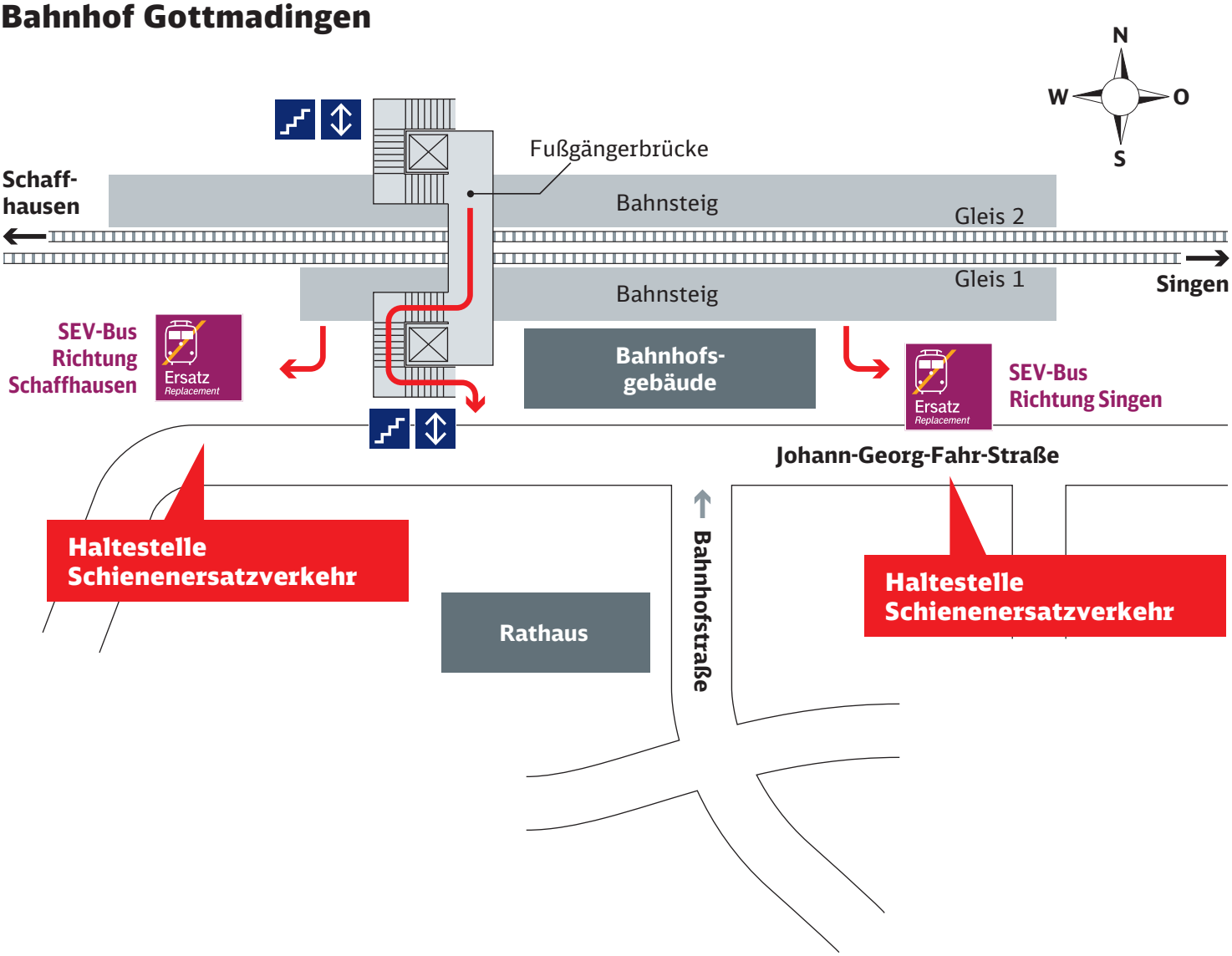

Zeichenerklärung

→ Fußweg/ Durchgang

Fahrstuhl

Treppe

Ihr Weg zur Bushaltestelle bei Schienenersatzverkehr (SEV)

Bahnhof Singen (Hohentwiel)

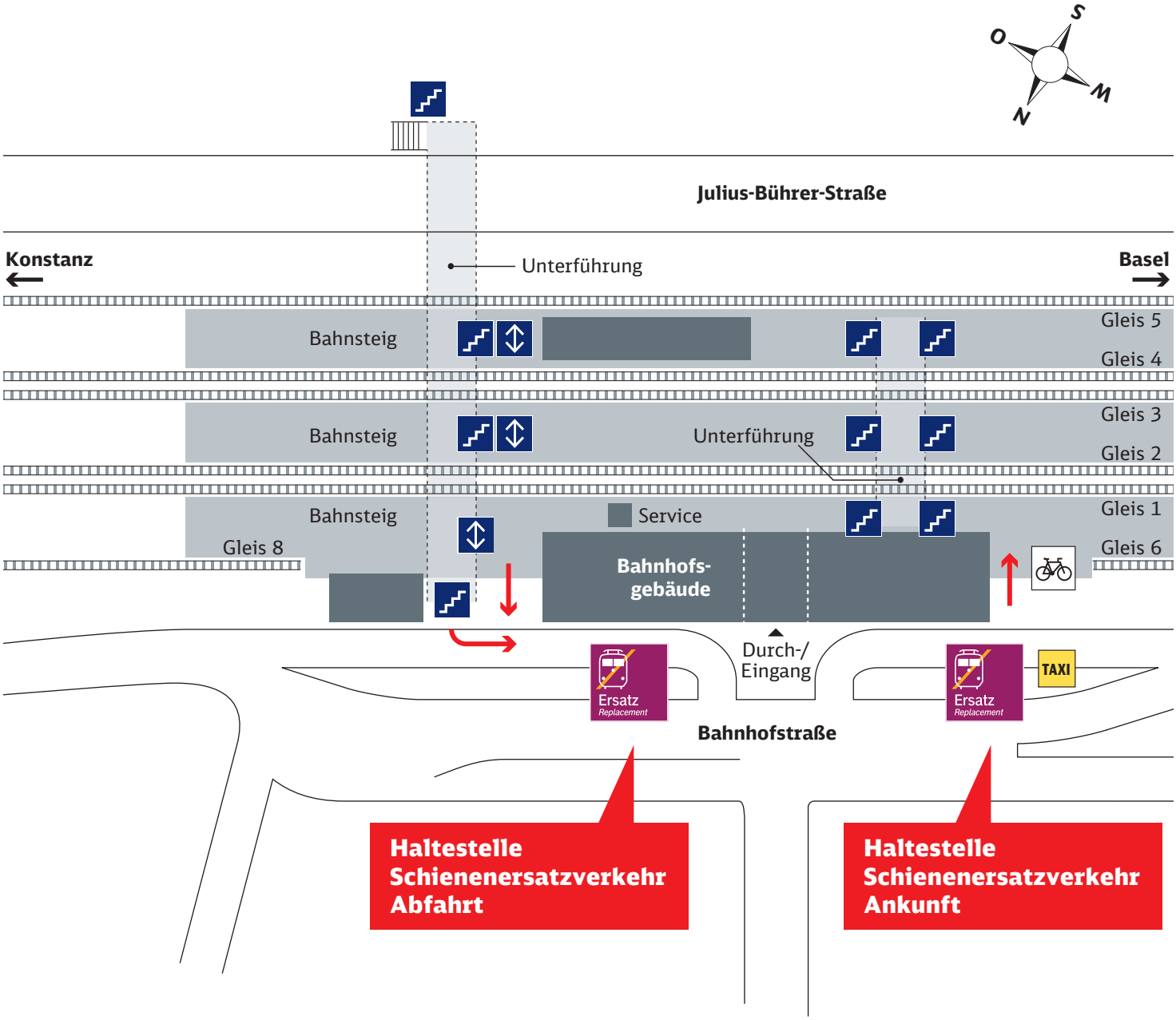

Zeichenerklärung

Treppe · Fahrstuhl · Fahrradständer/ -stellplatz · Fußweg/ Durchgang