



## Linie: 510 / 515 / 535

### Belagseinbauten an der Kaiserstuhlstrasse in Stadel

Aufgrund der abschliessenden Belagseinbauten an der Kaiserstuhlstrasse in Stadel wird diese **von Mittwoch, 02.05. Betriebsbeginn bis voraussichtlich Sonntag, 06.05.** für jeglichen Verkehr gesperrt.

Alle Kurse der Linien 510 und 515 fahren dann in beide Richtungen zwischen Zentrum und Neuwis-Huus über die Hinterdorfstrasse (siehe Skizze).

Die Haltestellen "Musterplatz" beidseitig und die Haltestelle "Zentrum" in Richtung Neerach werden in diesem Zeitraum nicht bedient.

Für die Haltestelle "Zentrum" (Ri. Neerach) wird eine Ersatzhaltestelle an der Zürcherstrasse errichtet, ebenso für die Haltestelle "Neuwis-Huus" der Linie 510 an der Hinterdorfstrasse in Richtung Kaiserstuhl.

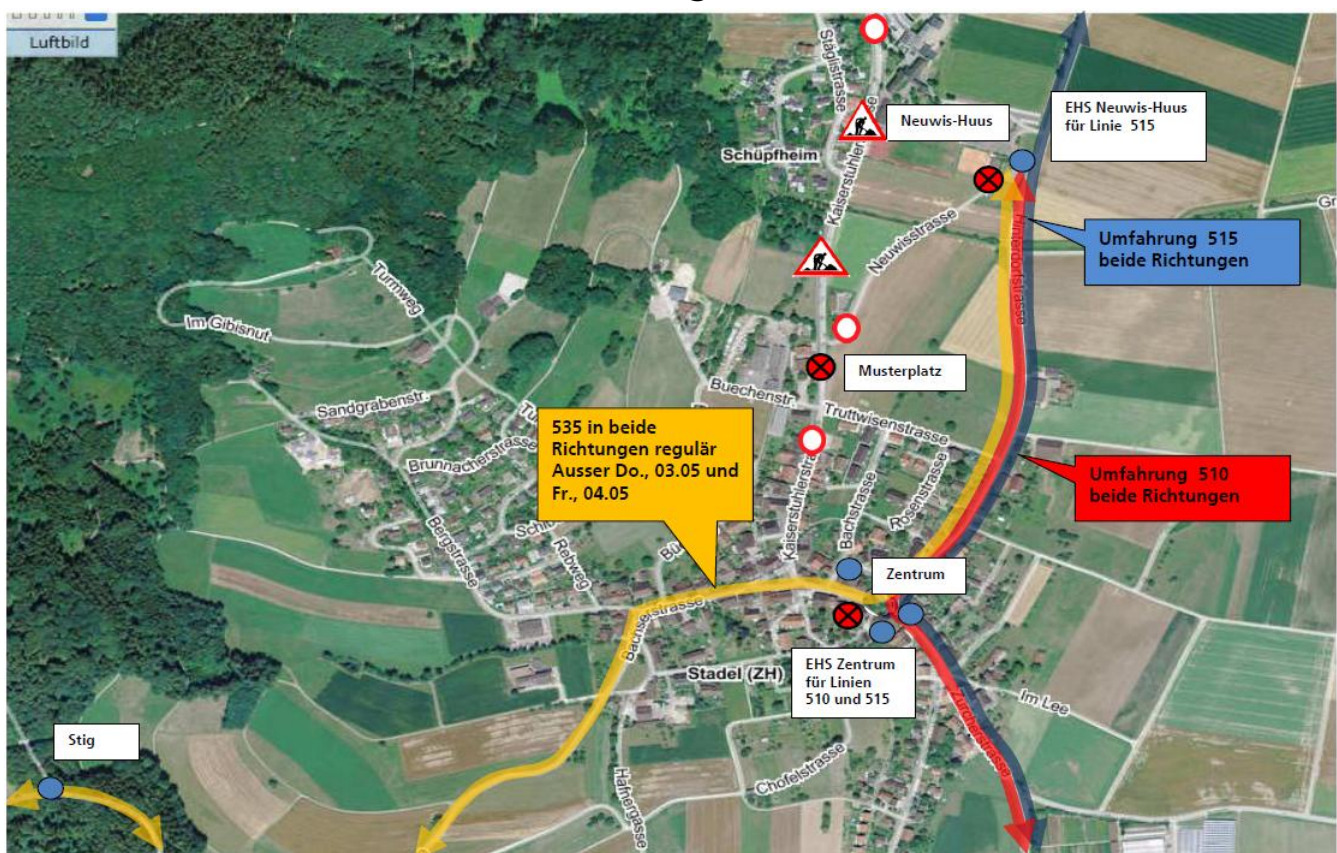

**Herausgeberin und  
Auskunftsstelle**  
PostAuto Schweiz AG  
Region Zürich  
Regensbergstrasse 89  
8050 Zürich

Telefon 058 448 35 00  
ZVV Contact 0848 988 988

Die Kurse der Linie 535 verkehren in diesem Zeitraum regulär.

Während der abschliessenden Belageinbauten an der Kaiserstuhlstrasse in Stadel wird dann die westliche Fahrplanhälfte der Zürcherstrasse im Kreuzungsbereich zur Bachserstrasse **von Donnerstag, 03.05. Betriebsbeginn bis 04.05. Betriebsende saniert.**

Die Bacherstrasse wird deshalb am Löwenbrunnen für jeglichen Verkehr gesperrt. Alle Kurse der Linien 535 in Richtung Bachs verkehren dann über den Löwenbrunnenplatz im Einbahnregime.

